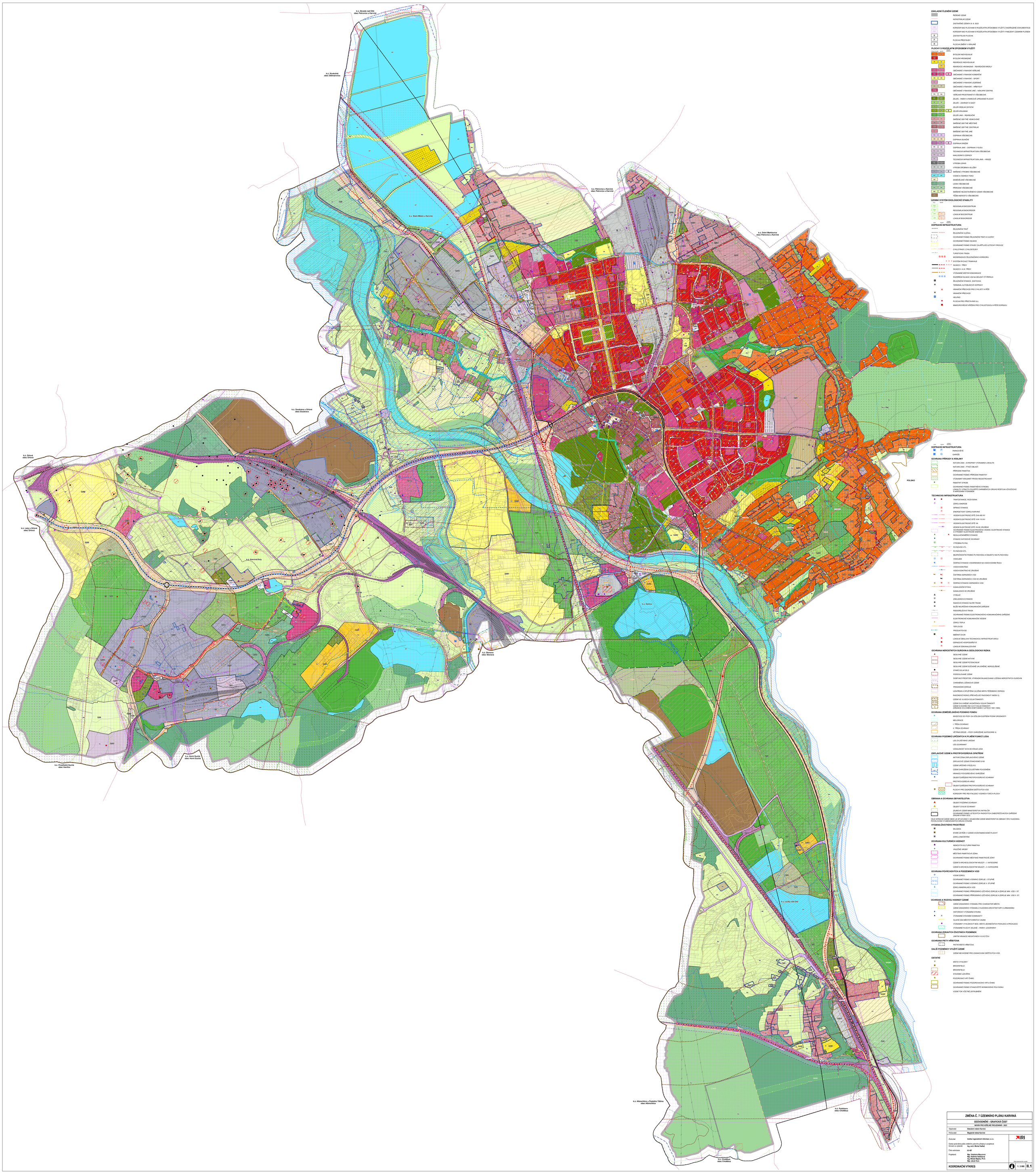

ZÁKLADNÍ ČLENĚNÍ ÚZEMÍ

- ŘEŠENÉ ÚZEMÍ
- KATASTRÁLNÍ ÚZEMÍ
- ZASTAVĚNÉ ÚZEMÍ K 8. 8. 2023
- KORIDOR NAD PLOCHAMI S ROZDÍLNÝM ZPŮSOBEM VYUŽITÍ Z NAŘÍZENÉ DOKUMENTACE
- KORIDOR NAD PLOCHAMI S ROZDÍLNÝM ZPŮSOBEM VYUŽITÍ VYMEZENÝ ÚZEMNÍM PLÁNEM
- ZASTAVITELNÁ PLOCHA
- PLOCHA PŘESTAVBY
- PLOCHA ZMĚNY V KRAJINĚ

PLOCHY S ROZDÍLNÝM ZPŮSOBEM VYUŽITÍ

- BYDLENÍ INDIVIDUÁLNÍ
- BYDLENÍ HROMADNÉ
- REKREACE INDIVIDUÁLNÍ
- REKREACE HROMADNÁ – REKREAČNÍ AREÁLY
- OBČANSKÉ VYBAVENÍ VEŘEJNÉ
- OBČANSKÉ VYBAVENÍ KOMERČNÍ
- OBČANSKÉ VYBAVENÍ – SPORT
- OBČANSKÉ VYBAVENÍ LÁZEŇSKÉ
- OBČANSKÉ VYBAVENÍ – HŘBITOVY
- OBČANSKÉ VYBAVENÍ JINÉ – NÁKUPNÍ CENTRA
- VEŘEJNÁ PROSTRANSTVÍ V ZŠOBECNÁ
- ZELEŇ – PARKY A PARKOVĚ UPRAVENÉ PLOCHY
- ZELEŇ – ZAHRADY A SADY
- ZELEŇ SÍDELNÍ OSTATNÍ
- ZELEŇ KRAJINNÁ
- ZELEŇ JINÁ – REKREAČNÍ
- SMÍŠENÉ OBYTNÉ VENKOVSKÉ
- SMÍŠENÉ OBYTNÉ MĚSTSKÉ
- SMÍŠENÉ OBYTNÉ CENTRALNÍ
- SMÍŠENÉ OBYTNÉ JINÉ
- DOPRAVA VŠEOBECNÁ
- DOPRAVA SILNIČNÍ
- DOPRAVA DRÁŽNÍ
- DOPRAVA JINÁ – DOPRAVA V KLIDU
- TECHNICKÁ INFRASTRUKTURA VŠEOBECNÁ
- NAKLÁDÁNÍ S ODPADY
- TECHNICKÁ INFRASTRUKTURA JINÁ – HRÁZE
- VÝROBA LEHKÁ
- VÝROBA DROBNÁ A SLUŽBY
- SMÍŠENÉ VÝROBNÍ VŠEOBECNÉ
- VODNÍ A VODNÍCH TOKŮ
- ZEMĚDĚLSKÉ VŠEOBECNÉ
- LESNÍ VŠEOBECNÉ
- PŘÍRODNÍ VŠEOBECNÉ
- SMÍŠENÉ NEZASTAVĚNÉHO ÚZEMÍ VŠEOBECNÉ
- TĚŽBA NEROSTŮ VŠEOBECNÁ

ÚZEMNÍ SYSTÉM EKOLOGICKÉ STABILITY

- REGIONÁLNÍ BIOCENTRUM
- REGIONÁLNÍ BIOKORIDOR
- LOKÁLNÍ BIOCENTRUM
- LOKÁLNÍ BIOKORIDOR

DOPRAVNÍ INFRASTRUKTURA

- ŽELEZNIČNÍ TRAŤ
- ŽELEZNIČNÍ VLEČKA
- OCHRANNÉ PÁSMO ŽELEZNIČNÍ TRATI A VLEČKY
- OCHRANNÉ PÁSMO SILNIC
- OCHRANNÉ PÁSMO STAVBY ZAJIŠŤUJÍCÍ LETECKÝ PROVOZ
- CYKLOTRASY, CYKLOSTEZKY
- TURISTICKÁ TRASA
- MODERNIZACE ŽELEZNIČNÍHO KORIDORU
- SYSTÉM RYCHLÉ TRAMVAJE
- SILNICE I. TŘÍDY
- SILNICE II. A III. TŘÍDY
- VÝZNAMNÉ MĚSTSKÉ KOMUNIKACE
- ROZŠÍŘENÍ SILNICE VSB NA DÉLENÝ ČTYŘPRUH
- ŽELEZNIČNÍ STANICE, ZASTÁVKA
- TERMINAL AUTOBUSOVÉ DOPRAVY
- HRANIČNÍ PŘECHOD PRO CYKLISTY A PĚŠI
- HRANIČNÍ PŘECHOD
- HELIPAD
- PLOCHA PRO PŘISTÁVÁNÍ ULL
- MIMOÚROVŇOVÉ KŘÍŽENÍ PRO CYKLISTICKOU A PĚŠÍ DOPRAVU

DOPRAVNÍ INFRASTRUKTURA

- PARKOVIŠTĚ
- GARÁŽE

OCHRANA PŘÍRODY A KRAJINY

- NATURA 2000 – EVROPSKY VÝZNAMNÁ LOKALITA
- NATURA 2000 – PTAČÍ OBLAST
- PŘÍRODNÍ PAMÁTKA
- OCHRANNÉ PÁSMO PŘÍRODNÍ PAMÁTKY
- VÝZNAMNÝ KRAJINNÝ PRVEK REGISTROVANÝ
- PAMÁTNÝ STROM
- OCHRANNÉ PÁSMO PAMÁTNÉHO STROMU
- LOKALITY VÝSKYTU ZVLÁŠTĚ CHRÁNĚNÝCH DRUHŮ ROSTLIN A ŽIVOČICHŮ S NÁRODNÍM VÝZNAMEM

TECHNICKÁ INFRASTRUKTURA

- TRAFOSTANICE, ROZVODNA
- ZDROJ ENERGIE
- SPÍNACÍ STANICE
- ENERGETICKÝ ZDROJ KARVINÁ
- VEDENÍ ELEKTRICKÉ SÍTĚ ZVN 400 KV
- VEDENÍ ELEKTRICKÉ SÍTĚ VVN 110 KV
- VEDENÍ ELEKTRICKÉ SÍTĚ VN
- VEDENÍ ELEKTRICKÉ SÍTĚ VN KE ZRUŠENÍ
- OCHRANNÉ PÁSMO ELEKTRICKÉHO VEDENÍ, ELEKTRICKÉ STANICE
- REGULAČNÍ STANICE PLYNU
- REGULAČNÍ/MĚŘICÍ STANICE
- STANICE KATODOVÉ OCHRANY
- VÝROBNA PLYNU
- PLYNOVOD VTL
- PLYNOVOD STL
- BEZPEČNOSTNÍ PÁSMO PLYNOVODU A OBJEKTU NA PLYNOVODU
- VODOJEM
- ČERPACÍ STANICE VODÁRENSKÁ NA VODOVODNÍM ŘADU
- VODOVODNÍ ŘAD
- VODOVODNÍ ŘAD KE ZRUŠENÍ
- ČISTÍRNA ODPADNÍCH VOD
- ČISTÍRNA ODPADNÍCH VOD KE ZRUŠENÍ
- ČERPACÍ STANICE ODPADNÍCH VOD
- KANALIZAČNÍ STOKA
- KANALIZACE KE ZRUŠENÍ
- VYSÍLAČ
- ZÁKLADNOVÁ STANICE
- RADIOVÁ STANICE NA RR TRASE
- BLÍZ NEURČENÁ KOMUNIKAČNÍ ZAŘÍZENÍ
- RADIORELÉOVÁ TRASA
- OCHRANNÉ PÁSMO ELEKTRONICKÉHO KOMUNIKAČNÍHO ZAŘÍZENÍ
- ELEKTRONICKÉ KOMUNIKAČNÍ VEDENÍ
- ZDROJ TEPLA
- TEPLOVOD
- PRODUKTOVOD
- SBĚRNÝ DVOR
- LOKÁLNÍ OBSLUHA TECHNICKOU INFRASTRUKTUROU
- ODPADOVÉ HOSPODÁŘSTVÍ
- LOKÁLNÍ ODKANALIZOVÁNÍ

OCHRANA NEROSTNÝCH SUROVIN A GEOLOGICKÁ RIZIKA

- SESUVNÉ ÚZEMÍ
- SESUVNÉ ÚZEMÍ AKTIVNÍ
- SESUVNÉ ÚZEMÍ POTENCIÁLNÍ
- SESUVNÉ ÚZEMÍ DOČASNĚ UKLIDNĚNÉ, NEROZLIŠENÉ
- STARÉ DOLNÍ DÍLO
- PODDOLOVANÉ ÚZEMÍ
- DOBÝVACÍ PROSTOR, VÝHRADNÍ BILANCOVANÁ LOŽISKA NEROSTNÝCH SUROVIN
- CHRÁNĚNÁ LOŽISKOVÁ ÚZEMÍ
- PROGNÓZNÍ ZDROJE
- UZAVŘENÁ A OPUŠTĚNÁ ÚLOŽNÁ MÍSTA TĚŽEBNÍHO ODPADU
- RADONOVÉ RIZIKO (PŘEVAŽUJÍCÍ RADONOVÝ INDEX 2)
- ÚZEMÍ VE VLIVECH DŮLNÍ ČINNOSTI
- ÚZEMÍ OVLIVNĚNÉ UKONČENOU DŮLNÍ ČINNOSTÍ
- ÚZEMÍ S DOSNĚLÝMI VLIVY DŮLNÍ ČINNOSTI (PRAVNÉ OVLIVNĚNÍ DOBÝVÁNÍM V LETECH 1961–1998)

OCHRANA ZEMĚDĚLSKÉHO PŮDNÍHO FONDU

- INVESTICE DO PŮDY ZA ÚČELEM ZLEPŠENÍ PŮDNÍ ÚRODNOSTI
- MELIORACE
- I. TŘÍDA OCHRANY
- II. TŘÍDA OCHRANY
- VÉTRNÁ ERUZE – PŮDY OHROŽENÉ (KATEGORIE 4)

OCHRANA POZEMKŮ URČENÝCH K PLNĚNÍ FUNKCÍ LESA

- LES ZVLÁŠTNÍHO URČENÍ
- LES OCHRANNÝ
- VZDÁLENOST 50 M OD KRAJE LESA

ZÁPLAVOVÉ ÚZEMÍ A PROTIPOVODŇOVÁ OPATŘENÍ

- AKTIVNÍ ZÓNA ZÁPLAVOVÉHO ÚZEMÍ
- ZÁPLAVOVÉ ÚZEMÍ STANOVENÉ Q100
- ÚZEMÍ URČENÉ K RozLiVu
- ÚZEMÍ OHROŽENÁ ZVLÁŠTNÍMI POVODNĚMI
- HRANICE POVODŇOVÉHO OHROŽENÍ
- OBJEKT/ZÁŘÍZENÍ PROTIPOVODŇOVÉ OCHRANY
- PROTIPOVODŇOVÁ HRÁZ
- OBJEKT/ZÁŘÍZENÍ PROTIPOVODŇOVÉ OCHRANY
- PLOCHY PRO ZADRŽENÍ DEŠŤOVÝCH VOD
- KORIDORY PRO REVITALIZACI VODNÍCH TOKŮ A PLOCH

OBRANA A OCHRANA OBYVATELSTVA

- OBJEKT POŽÁRNÍ OCHRANY
- OBJEKT CIVILNÍ OCHRANY
- ZÁJMOVÁ ÚZEMÍ MINISTERSTVA VNITRA ČR
- OCHRANNÉ PÁSMO LETECKÝCH RADIOVÝCH ZABEZPEČOVACÍCH ZAŘÍZENÍ (RADAR STARÁ VES)

CELÉ SPRÁVNÍ ÚZEMÍ OBCE JE SITUOVÁNO V ZÁJMOVÉM ÚZEMÍ MINISTERSTVA OBRANY ČR Z HLEDISKA POSKOLOVÁNÍ VYJMENOVANÝCH DRUHŮ STAVEB

HYGIENA ŽIVOTNÍHO PROSTŘEDÍ

- SKLÁDKA
- STARÉ ZÁTĚŽE V ÚZEMÍ A KONTAMINOVANÉ PLOCHY
- ZDROJ ZNEČIŠTĚNÍ

OCHRANA KULTURNÍCH HODNOT

- NEMOVITÁ KULTURNÍ PAMÁTKA
- VÁLEČNÉ HROBY
- MĚSTSKÁ PAMÁTKOVÁ ZÓNA
- OCHRANNÉ PÁSMO MĚSTSKÉ PAMÁTKOVÉ ZÓNY
- ÚZEMÍ S ARCHEOLOGICKÝMI NÁLEZY – I. KATEGORIE
- ÚZEMÍ S ARCHEOLOGICKÝMI NÁLEZY – II. KATEGORIE

OCHRANA POVRCHOVÝCH A PODZEMNÍCH VOD

- VODNÍ ZDROJ
- OCHRANNÉ PÁSMO VODNÍHO ZDROJE I. STUPNĚ
- OCHRANNÉ PÁSMO VODNÍHO ZDROJE II. STUPNĚ
- ZDROJ MINERÁLNÍCH VOD
- OCHRANNÉ PÁSMO PŘÍRODNÍHO LÉČIVÉHO ZDROJE A ZDROJE MIN. VOD I. ST.
- OCHRANNÉ PÁSMO PŘÍRODNÍHO LÉČIVÉHO ZDROJE A ZDROJE MIN. VOD II. ST.

OCHRANA A ROZVOJ HODNOT ÚZEMÍ

- ÚZEMÍ ZÁSADNÍHO VÝZNAMU PRO CHARAKTER MĚSTA
- ÚZEMÍ ZÁSADNÍHO VÝZNAMU Z HLEDISKA ARCHITEKTURY A URBANISMU
- HISTORICKY VÝZNAMNÁ STAVBA
- VÝZNAMNÉ STAVEBNÍ DOMINANTY
- HLAVNÍ OSA MĚSTOTVORNÝCH VAZEB
- VÝZNAMNÝ VYHLÍDKOVÝ BOD, MÍSTO JEDINEČNÝCH POHLEDŮ A PROHLEDŮ
- VÝZNAMNÉ PLOCHY ZELENĚ – PARKY, LESOPARKY

OCHRANA ZDRAVÝCH ŽIVOTNÍCH PODMÍNEK

- LIMITNÍ HRANICE NEGATIVNÍCH VLIVŮ ČOV

OCHRANA PIETY HŘBITOVA

- PIETNÍ MÍSTO HŘBITOVA

DALŠÍ PODMÍNKY VYUŽITÍ ÚZEMÍ

- ÚZEMÍ NEVHODNÉ PRO ZASAKOVÁNÍ DEŠŤOVÝCH VOD

OSTATNÍ

- MÍSTO VYHLÍDKY
- BROWNFIELD
- BROWNFIELD
- STAVEBNÍ UZÁVĚRA
- POZOROVACÍ VRT ČHMÚ
- OCHRANNÉ PÁSMO POZOROVACÍHO VRTU ČHMÚ
- OCHRANNÉ PÁSMO STANOVIŠTĚ SEISMICKÉHO POLYGONU
- VODNÍ TOK VČETNĚ ZATRUBNĚNÍ

ZMĚNA Č. 7 ÚZEMNÍHO PLÁNU KARVINÁ

ODŮVODNĚNÍ – GRAFICKÁ ČÁST

NÁVRH PRO VEŘEJNÉ PROJEDNÁNÍ – 2023

Objednatel:	**Statutární město Karviná**
Pořizovatel:	**Magistrát města Karviná**
Zhotovitel:	**Institut regionálních informací, s.r.o.**
Osoba oprávněná podle zvláštního právního předpisu k projektové činnosti ve výstavbě:	**Ing. arch. Michal Radlaš**
Číslo autorizace:	**03 487**
Projektanti:	**Mgr. Vladimira Macurová** **Mgr. Radmila Hadašová** **Ing. Milada Wojtas, Ph.D.** **Mgr. Jakub Kura**

IRI

Otisk autorského razítka

KOORDINAČNÍ VÝKRES | 1 : 5 000 | **II.1**