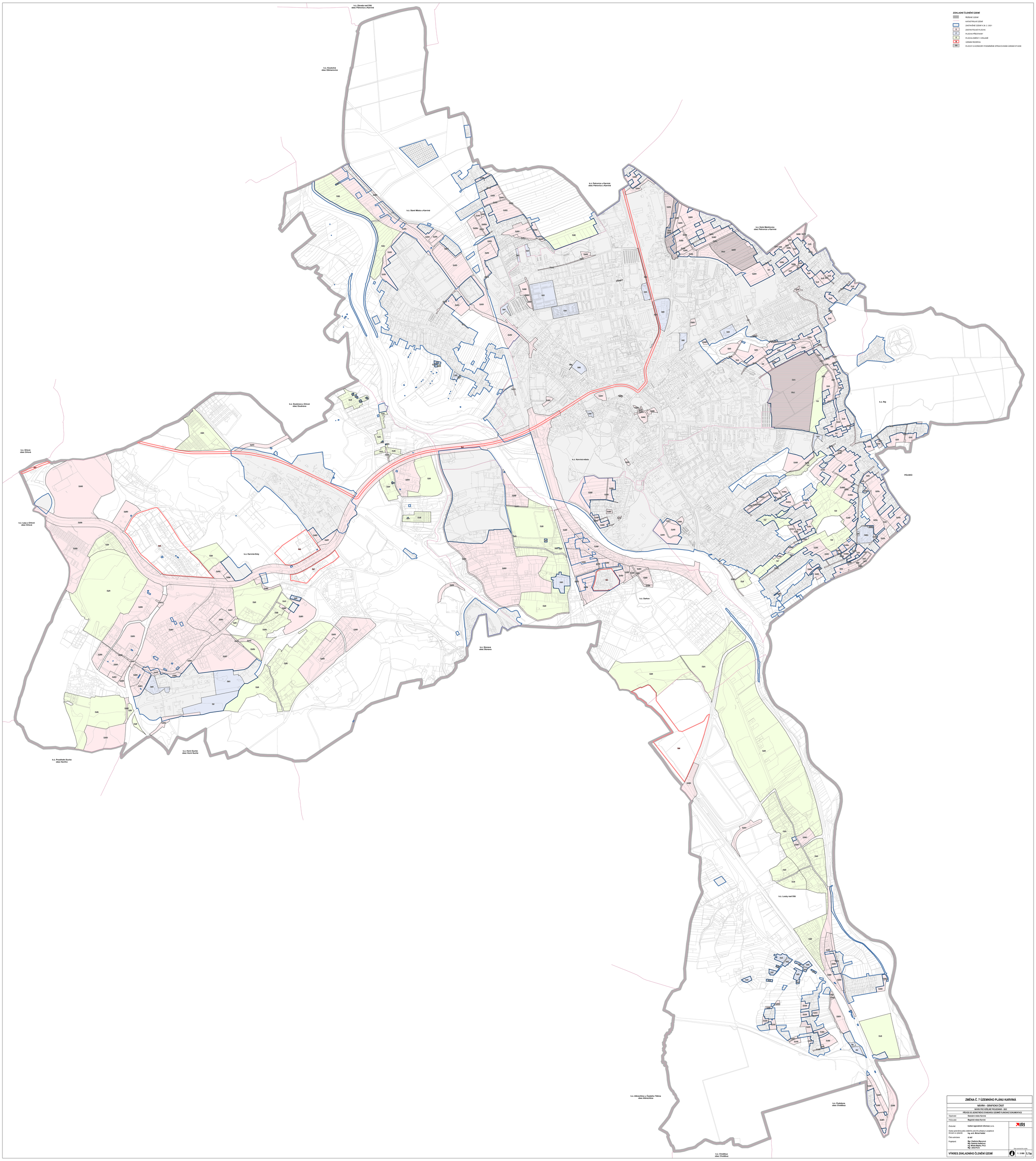
ZÁKLADNÍ ČLENĚNÍ ÚZEMÍ
ŘEŠENÉ ÚZEMÍ
KATASTRÁLNÍ ÚZEMÍ
ZASTAVĚNÉ ÚZEMÍ K 28. 2. 2021
ZASTAVITELNÁ PLOCHA
PLOCHA PŘESTAVBY
PLOCHA ZMĚNY V KRAJINĚ
ÚZEMNÍ REZERVA
PLOCHY A KORIDORY PODMÍNĚNÉ ZPRACOVÁNÍM ÚZEMNÍ STUDIE
k.ú. Závada nad Olší
obec Petrovice u Karviné
k.ú. Koukolná
obec Dětmarovice
k.ú. Staré Město u Karviné
k.ú. Petrovice u Karviné
obec Petrovice u Karviné
k.ú. Dolní Marklovice
obec Petrovice u Karviné
k.ú. Doubrava u Orlové
obec Doubrava
k.ú. Orlová
obec Orlová
k.ú. Lazy u Orlové
obec Orlová
k.ú. Karviná-Doly
k.ú. Karviná-město
k.ú. Raj
POLSKO
k.ú. Darkov
k.ú. Stonava
obec Stonava
k.ú. Louky nad Olší
k.ú. Horní Suchá
obec Horní Suchá
k.ú. Prostřední Suchá
obec Havířov
k.ú. Albrechtice u Českého Těšína
obec Albrechtice
k.ú. Podobora
obec Chotěbuz
k.ú. Chotěbuz
obec Chotěbuz
ZMĚNA Č. 7 ÚZEMNÍHO PLÁNU KARVINÁ
NÁVRH – GRAFICKÁ ČÁST
NÁVRH PRO VEŘEJNÉ PROJEDNÁNÍ – 2023
PŘEVOD DO JEDNOTNÉHO STANDARDU ÚZEMNÍ PLANOVACÍ DOKUMENTACE
Objednavatel: Statutární město Karviná
Pořizovatel: Magistrát města Karviná
Zhotovitel: Institut regionálních informací, s.r.o.
IRI
Osoba oprávněná podle zvláštního právního předpisu k projektové činnosti ve výstavbě: Ing. arch. Michal Hadlač
Číslo autorizace: 03 457
Projektanti: Mgr. Vladimíra Macurová
Ing. arch. Michal Hadlač
Ing. Miloš Bujáka, Ph.D.
Mgr. Jakub Kure
Číslo autorizačního razítka
VÝKRES ZÁKLADNÍHO ČLENĚNÍ ÚZEMÍ
1 : 5 000
I.1.a