ÚZEMNÍ PLÁN KARVINÉ - ZMĚNA č. 5

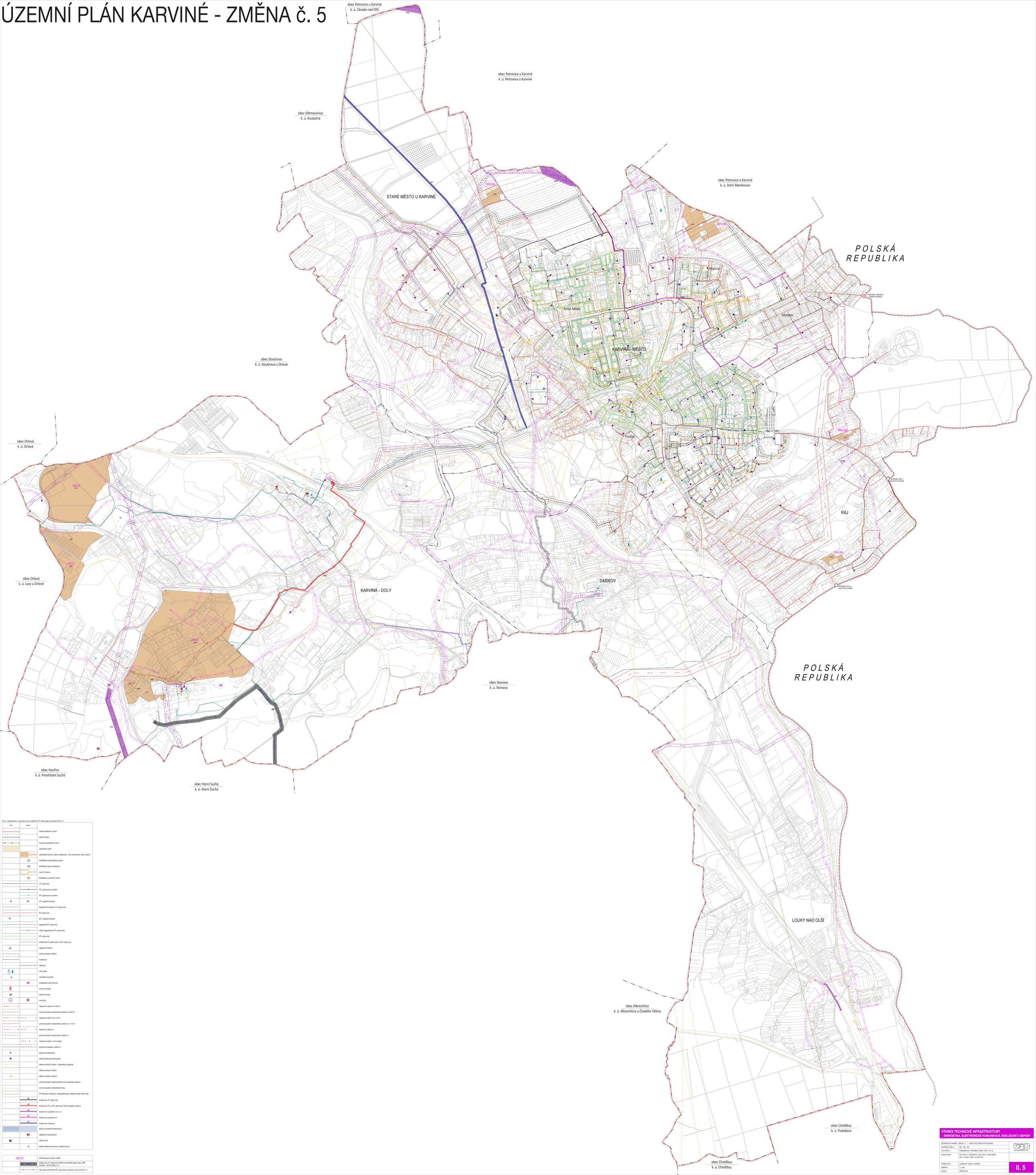

Pozn.: V legendě jsou vyznačeny i prvky z platného ÚP, které nejsou součástí změny č. 5

STAV	NÁVRH	
		hranice řešeného území
		státní hranice
		hranice katastrálních území
		zastavěné území
		zastavitelné plochy, plochy přestavby / veř. prostranství, dopr. plochy
	Z1	identifikace zastavitelných ploch
	P2	identifikace ploch přestavby
		územní rezervy
	R1	identifikace územních rezerv
		VTL plynovod
		VTL plynovod ke zrušení
		NTL plynovod ke zrušení
		VTL regulační stanice
		bezpečnostní pásmo VTL plynovodu
		STL plynovod
		STL regulační stanice
		degazační STL plynovod
		rušení degazačního STL plynovodu
		NTL plynovod
		přeložka NTL plynovodu na STL plynovod
		degazační stanice
		ochranné pásmo SKAO
		ocelovod
		teplovod
		zdroj tepla
		výměníková stanice
		energetický zdroj Karviná
		zdroj el. energie
		spínací stanice
TR		rozvodna
		nadzemní vedení zvn 400 kV
		ochranné pásmo nadzemního vedení zvn 400 kV
		nadzemní vedení vvn 110 kV
		ochranné pásmo nadzemního vedení vvn 110 kV
		nadzemní vedení vn
		ochranné pásmo nadzemního vedení vn
		nadzemní vedení vn ke zrušení
		podzemní kabelové vedení vn
		skupinová trafostanice
		zděná (kiosková) trafostanice
		telekomunikační vedení - radiorelé(ový) paprsek
		telekomunikační vedení
		telekomunikační zařízení
		ochranné pásmo elektronického komunikačního zařízení
		ochranné pásmo radiorelé(ové) trasy
		OP leteckých radiových zabezpečovacích zařízení (radar Stará Ves)
	KZ	koridor pro VTL plynovod
	KZ	koridor pro VTL a STL plynovod včetně regulační stanice
	KZ	koridor pro nadzemní vvt a vn
	KZ	koridor pro podzemní vn
	KZ	koridor pro teplovod
		plochy technické infrastruktury
	H	odpadové hospodářství
		sběrný dvůr
		lokální obsluha technickou infrastrukturou

ZM5.07		IDENTIFIKACE DÍLČÍCH ZMĚN
		koridor pro VTL plynovod včetně navrženého plynovodu a RS) zrušený v rámci změny č. 5
		část trasy navrženého STL plynovodu zrušená v rámci změny č. 5

VÝKRES TECHNICKÉ INFRASTRUKTURY
- ENERGETIKA, ELEKTRONICKÉ KOMUNIKACE, NAKLÁDÁNÍ S ODPADY

ÚZEMNÍ PLÁN KARVINÉ - ZMĚNA č. 5	NÁVRH PRO VEŘEJNÉ PROJEDNÁNÍ
EVIDENČNÍ ČÍSLO :	222 - 003 - 026
ZHOTOVITEL :	URBANISTICKÉ STŘEDISKO BRNO, SPOL. S R. O.
PROJEKTANTI :	ING. ARCH. V. OZNEROVÁ, ING. ARCH. P. DUCHÁČEK, ING. P. VESELÝ, MGR. M. MOKOTNÝ
POŘIZOVATEL :	MAGISTRÁT MĚSTA KARVINÉ
MĚŘÍTKO :	1:1 000
DATUM :	ŘÍJEN 2023

II. 5