

Usnesení

75. schůze Rady města Karviné konané dne 26.02.2014

Rada města Karviné po projednání všech předložených materiálů přijímá toto usnesení:

3440 Schválení ověřovatelů zápisu 75. schůze RM Karviné konané dne 26.02.2014

Rada města Karviné dle ustanovení § 102 odst. 3 zákona č. 128/2000 Sb., o obcích, ve znění pozdějších předpisů,
schválila

ověřovatele zápisu 75. schůze RM Karviné konané dne 26.02.2014, a to pana Stanislava Sobela a pana Bc. Miloslava Pawlicu.

3441 Schválení programu 75. schůze RM Karviné konané dne 26.02.2014

Rada města Karviné dle ustanovení § 102 odst. 3 zákona č. 128/2000 Sb., o obcích, ve znění pozdějších předpisů,
schválila

program 75. schůze RM Karviné konané dne 26.02.2014, včetně projednaných změn:

doplněný materiál:

Doplnění programu č. 7 - OR - Dohoda o sdílených výdajích v rámci projektu III. polsko-česká odborná setkání.

3442 Zřízení věcného břemene - Moravskoslezský kraj

Rada města Karviné dle ustanovení § 102 odst. 1 zákona č. 128/2000 Sb., o obcích, ve znění pozdějších předpisů,
doporučila

Zastupitelstvu města Karviné zřídit věcné břemeno služebnosti vedení inženýrské sítě (veřejné osvětlení) a umístění 4 stožárů veřejného osvětlení na částech pozemků p. č. 3258/6 a p. č. 3258/14, oba v katastrálním území Karviná-město, obec Karviná, a to po dokončení stavby inženýrské sítě (veřejné osvětlení) a umístění 4 stožárů veřejného osvětlení a dle geometrického zaměření, s Moravskoslezským krajem, IČ 70890692, se sídlem Ostrava, 28. října 117, PSČ 702 18 ve prospěch statutárního města Karviné, za jednorázovou úhradu ve výši Kč 1.000,-- (slovy: Jedentisíc korun českých), která bude navýšena o částku DPH stanovenou dle platných právních předpisů.

Rada města Karviné dle ustanovení § 102 odst. 1 zákona č. 128/2000 Sb., o obcích, ve znění pozdějších předpisů,

doporučila

Zastupitelstvu města Karviná uzavřít na dobu výstavby vedení inženýrské sítě (veřejné osvětlení) a umístění 4 stožárů veřejného osvětlení na částech pozemků p. č. 3258/6 a p. č. 3258/14, oba v katastrálním území Karviná-město, obec Karviná, vyznačeno ve snímku z katastrální mapy, který tvoří **přílohu č. 1 k tomuto usnesení**, s Moravskoslezským krajem, IČ 70890692, se sídlem Ostrava, 28. října 117, PSČ 702 18 smlouvu o budoucí smlouvě o zřízení věcného břemene a související ujednání, a to bezúplatně.

3443 Zřízení věcného břemene - vedení dešťové kanalizace na částech pozemků p. č. 1237, 1238/1, 1238/2 v k. ú. Karviná-město

Rada města Karviné dle ustanovení § 102 odst. 3 zákona č. 128/2000 Sb., o obcích, ve znění pozdějších předpisů,

rozhodla

zrušit usnesení Rady města Karviné č. 2112 ze dne 13.11.2012 v celém svém rozsahu z příčin uvedených v důvodové zprávě tohoto materiálu.

Rada města Karviné dle ustanovení § 102 odst. 1 zákona č. 128/2000 Sb., o obcích, ve znění pozdějších předpisů,

doporučila

Zastupitelstvu města Karviné rozhodnout zřídit věcné břemeno - služebnost inženýrské sítě - dešťové kanalizace na části pozemku p. č. 1237 o výměře 54 m², na části pozemku p. č. 1238/1 o výměře 5 m² a na části pozemku p. č. 1238/2 o výměře 13 m², to vše v katastrálním území Karviná-město, obec Karviná, dle geometrického plánu č. 4939-94/2012, který je uveden **v příloze č. 1 k tomuto usnesení**, ve prospěch vlastníka pozemku p. č. 1255/1 v katastrálním území Karviná-město, obec Karviná, kdy věcné břemeno se zřizuje bezúplatně.

3444 Rekonstrukce a modernizace sportovního areálu, Městský stadion v Karviné-Ráji - informativní zpráva

Rada města Karviné dle ustanovení § 102 odst. 3 zákona č. 128/2000 Sb., o obcích, ve znění pozdějších předpisů,

vzala na vědomí

informativní zprávu k projektu Rekonstrukce a modernizace sportovního areálu, Městský stadion v Karviné-Ráji.

Rada města Karviné dle ustanovení § 102 odst. 1 zákona č. 128/2000 Sb., o obcích, ve znění pozdějších předpisů,

doporučila

Zastupitelstvu města Karviné vzít na vědomí informativní zprávu k projektu Rekonstrukce a modernizace sportovního areálu, Městský stadion v Karviné-Ráji.

Rada města Karviné dle ustanovení § 102 odst. 1 zákona č. 128/2000 Sb., o obcích, ve znění pozdějších předpisů,

doporučila

Zastupitelstvu města Karviné rozhodnout o tom, že není dán právní důvod k vydání bezdůvodného obohacení ve výši Kč 5.725.588,- (slovy: Pětmilionůsedmsetdvacetpěttisícčetsetosmdesátosm korun českých) za další neoprávněné užívání díla – projektové dokumentace k akci Rekonstrukce a modernizace sportovního areálu Karviná, tak jak požadoval ve výzvě k vydání bezdůvodného obohacení ze dne 21.01.2014, [REDAKCE] Bujárek, prostřednictvím právního zástupce [REDAKCE] Šalamouna [REDAKCE] a neschvaluje tak v citovaném dopise navržené vyrovnání.

3445 Odůvodnění významné podlimitní veřejné zakázky na stavební práce pod názvem Revitalizace ploch v Karviné-Novém Městě

Rada města Karviné dle ustanovení § 102 odst. 1 zákona č. 128/2000 Sb., o obcích, ve znění pozdějších předpisů,

doporučila

Zastupitelstvu města Karviné schválit odůvodnění významné podlimitní veřejné zakázky na stavební práce pod názvem Revitalizace ploch v Karviné-Novém Městě za účelem zahájení zadávacího řízení, v souladu se zákonem č. 137/2006 Sb., o veřejných zakázkách, ve znění pozdějších předpisů, dle **přílohy č. 1 k tomuto usnesení**.

Rada města Karviné dle ustanovení § 102 odst. 1 zákona č. 12/2000 Sb., o obcích, ve znění pozdějších předpisů,

doporučila

Zastupitelstvu města Karviné zahájit zadávací řízení pro významnou podlimitní veřejnou zakázku na stavební práce v otevřeném řízení pod názvem Revitalizace ploch v Karviné-Novém Městě formou otevřeného řízení v souladu se zákonem č. 137/2006 Sb., o veřejných zakázkách, ve znění pozdějších předpisů.

3446

Převod budovy č. p. 168 na ul. Fryštátské v Karviné-Fryštátě včetně pozemků

Rada města Karviné dle ustanovení § 102 odst. 1 zákona č. 128/2000 Sb., o obcích, ve znění pozdějších předpisů,

doporučila

Zastupitelstvu města Karviné rozhodnout nepřevést z vlastnictví statutárního města Karviná do vlastnictví SLEZSKÉ HUMANITY, obecně prospěšné společnosti, se sídlem Sokolovská 1761/36, Karviná-Nové Město, PSČ 735 06, IČ: 42864917, budovu č. p. 168 umístěnou na pozemku p. č. 1238/1 a pozemky p. č. 1237 o výměře 740 m² p. č. 1238/1 o výměře 390 m² a p. č. 1238/2 o výměře 25 m², vše včetně součástí a příslušenství v katastrálním území Karviná-město, obec Karviná, z příčin uvedených v důvodové zprávě tohoto materiálu.

Rada města Karviné dle ustanovení § 102 odst. 1 zákona č. 128/2000 Sb., o obcích, ve znění pozdějších předpisů,

doporučila

Zastupitelstvu města Karviné rozhodnout nepřevést z vlastnictví statutárního města Karviná do vlastnictví společnosti RATO Partner s.r.o., se sídlem Dětmarovice 1207, PSČ 735 71, IČ: 29386969, DIČ: CZ29386969, budovu č. p. 168 umístěnou na pozemku p. č. 1238/1 a pozemky p. č. 1237 o výměře 740 m², p. č. 1238/1 o výměře 390 m², vše včetně součástí a příslušenství v katastrálním území Karviná-město, obec Karviná, z příčin uvedených v důvodové zprávě tohoto materiálu.

Rada města Karviné dle ustanovení § 102 odst. 1 zákona č. 128/2000 Sb., o obcích, ve znění pozdějších předpisů,

doporučila

Zastupitelstvu města Karviné rozhodnout nepřevést z vlastnictví statutárního města Karviná do vlastnictví společnosti EVICO lékárna s.r.o., se sídlem Úzká 988, Orlová-Poruba, PSČ 735 14, IČ: 28594983, DIČ: CZ28594983, budovu č. p. 168 umístěnou na pozemku p. č. 1238/1 a pozemky p. č. 1237 o výměře 740 m², p. č. 1238/1 o výměře 390 m² a p. č. 1238/2 o výměře 25 m², vše včetně součástí a příslušenství v katastrálním území Karviná-město, obec Karviná, z příčin uvedených v důvodové zprávě tohoto materiálu.

Rada města Karviné dle ustanovení § 102 odst. 3 zákona č. 128/2000 Sb., o obcích, ve znění pozdějších předpisů,

rozhodla

zrušit usnesení Rady města Karviné č. 2579 ze dne 10.04.2013 v celém svém rozsahu z příčin uvedených v důvodové zprávě tohoto materiálu.

Rada města Karviné dle ustanovení § 102 odst. 1 zákona č. 128/2000 Sb., o obcích, ve znění pozdějších předpisů,

doporučila

Zastupitelstvu města Karviné rozhodnout převést z vlastnictví statutárního města Karviná budovu č. p. 168 umístěnou na pozemku p. č. 1238/1 a pozemky p. č. 1237 o výměře 740 m² a p. č. 1238/1 o výměře 390 m², vše včetně součástí a příslušenství v katastrálním území Karviná-město, obec Karviná, formou veřejné dražby s vyvolávací cenou ve výši Kč 3.700.000,-- (slovy: Třímilionysedmsettisíc korun českých).

3447 Vyhodnocení Programu prevence kriminality statutárního města Karviné za rok 2013

Rada města Karviné dle ustanovení § 102 odst. 1 zákona č. 128/2000 Sb., o obcích, ve znění pozdějších předpisů,

doporučila

Zastupitelstvu města Karviné vzít na vědomí Vyhodnocení Programu prevence kriminality statutárního města Karviné za rok 2013, dle přílohy č. 1 k důvodové zprávě.

3448 Poskytnutí dotací na sportovní činnost v roce 2014

Rada města Karviné dle ustanovení § 102 odst. 3 zákona č. 128/2000 Sb., o obcích, ve znění pozdějších předpisů,

Úkol: 38/2014/RM
Určeno: vedoucí OR
Termín: 2014-03-31

rozhodla

poskytnout dotace na sportovní činnost v celkovém objemu Kč 290.000,-- (slovy: Dvěstědevadesát tisíc korun českých), **dle přílohy č. 1 k tomuto usnesení.**

Rada města Karviné dle ustanovení § 102 odst. 1 zákona č. 128/2000 Sb., o obcích, ve znění pozdějších předpisů,

Úkol: 39/2014/RM
Určeno: vedoucí OR
Termín: 2014-03-18

doporučila

Zastupitelstvu města Karviné poskytnout v souladu s ustanovením § 85 písm. c) zákona č. 128/2000 Sb., o obcích, ve znění pozdějších předpisů, dotace na sportovní činnost v celkovém objemu Kč 2.810.000,-- (slovy: Dvamilionyosmsetdesettisíc korun českých), **dle přílohy č. 2 k tomuto usnesení.**

3449

Odstoupení od podání žádosti o dotaci projektu Rekonstrukce amfiteátru v parku B. Němcové v Karviné

Rada města Karviné dle ustanovení § 102 odst. 3 zákona č. 128/2000 Sb., o obcích, ve znění pozdějších předpisů,

rozhodla

změnit usnesení RM Karviné č. 3015 ze dne 18.09.2013 tak, že vypustila text: „doporučila Zastupitelstvu města Karviné schválit spolufinancování projektu „Rekonstrukce amfiteátru v parku B. Němcové v Karviné“ z rozpočtu statutárního města Karviné v minimální výši 60 % z celkových způsobilých výdajů projektu a veškerých nezpůsobilých výdajů projektu“ a „doporučila Zastupitelstvu města Karviné schválit předfinancování projektu „Rekonstrukce amfiteátru v parku B. Němcové v Karviné“ z rozpočtu statutárního města Karviné ve výši závěrečné žádosti o platbu a veškerých výdajů nesplňujících podmínky pro modifikované platby“ z příčin uvedených v důvodové zprávě. Ostatní text usnesení zůstává beze změn.

Rada města Karviné dle ustanovení § 102 odst. 1 zákona č. 128/2000 Sb., o obcích, ve znění pozdějších předpisů,

doporučila

Zastupitelstvu města Karviné odstoupit od žádosti o dotaci projektu „Rekonstrukce amfiteátru v parku B. Němcové v Karviné“, která byla předložena do ROP Moravskoslezsko, prioritní osa 3 Rozvoj měst, oblast podpory 3.1 Rozvojové póly regionu, Výzva k předkládání projektů v rámci Integrovaných plánů rozvoje měst, z příčin uvedených v důvodové zprávě.

Rada města Karviné dle ustanovení § 102 odst. 1 zákona č. 128/2000 Sb., o obcích, ve znění pozdějších předpisů,

doporučila

Zastupitelstvu města Karviné změnit usnesení ZM Karviné č. 631 ze dne 24.09.2013 tak, že se vypouští text: „schválilo spolufinancování projektu „Rekonstrukce amfiteátru v parku B. Němcové v Karviné“ z rozpočtu statutárního města Karviné v minimální výši 60 % z celkových způsobilých výdajů projektu a veškerých nezpůsobilých výdajů projektu“ a „schválilo předfinancování projektu „Rekonstrukce amfiteátru v parku B. Němcové v Karviné“ z rozpočtu statutárního města Karviné ve výši závěrečné žádosti o platbu a veškerých výdajů nesplňujících podmínky pro modifikované platby“ z příčin uvedených v důvodové zprávě. Ostatní text usnesení zůstává beze změn.

3450

Projekt PODPORA MLÁDEŽNICKÝCH INICIATIV - pilotní projekt v Moravskoslezském kraji

Rada města Karviné dle ustanovení § 102 odst. 1 zákona č. 128/2000 Sb., o obcích, ve znění pozdějších předpisů,

Úkol: 40/2014/RM
Určeno: vedoucí OR
Termín: 2014-03-18

doporučila

Zastupitelstvu města Karviné souhlasit s účastí statutárního města Karviné v pilotním projektu MŠMT „PODPORA MLÁDEŽNICKÝCH AKTIVIT“ a podílet se na tomto projektu prostřednictvím poskytnutí účelové neinvestiční dotace Radě dětí a mládeže Moravskoslezského kraje, Na Mýtě 1556/10, Ostrava - Hrabůvka, 700 30, IČ 26523825 v maximální výši Kč 215.000,-- (slovy: Dvěstěpatnácttisíc korun českých).

3451 **Dodatky č. 1 a č. 2 ke Zřizovacím listinám příspěvkových organizací základních a mateřských škol a Městského domu kultury Karviná**

Rada města Karviné dle ustanovení § 102 odst.1 zákona č. 128/2000 Sb., o obcích, ve znění pozdějších předpisů,

Úkol: 41/2014/RM
Určeno: vedoucí OR
Termín: 2014-03-18

doporučila

Zastupitelstvu města Karviné dle ustanovení § 84 odst. 2 písm. d) zákona č. 128/2000 Sb., o obcích, ve znění pozdějších předpisů, schválit:

Dodatek č. 1 ke Zřizovací listině příspěvkové organizace Základní škola a Mateřská škola Dělnická, Karviná, příspěvková organizace, **dle přílohy č. 1 k tomuto usnesení**, s účinností od 18.03.2014,

Dodatek č. 2 ke Zřizovací listině příspěvkové organizace Základní škola, Mendelova, **dle přílohy č. 2 k tomuto usnesení**, s účinností od 18.03.2014,

Dodatek č. 1 ke Zřizovací listině příspěvkové organizace Mateřská škola Karviná-Mizerov Centrum 2314, **dle přílohy č. 3 k tomuto usnesení**, s účinností od 18.03.2014,

Dodatek č. 1 ke Zřizovací listině příspěvkové organizace Mateřská škola Karviná-Mizerov Čajkovského 2215, **dle přílohy č. 4 k tomuto usnesení**, s účinností od 18.03.2014,

Dodatek č. 1 ke Zřizovací listině příspěvkové organizace Mateřská škola Karviná-Hranice Slovenská 2872, **dle přílohy č. 5 k tomuto usnesení**, s účinností od 18.03.2014,

Dodatek č. 1 ke Zřizovací listině příspěvkové organizace Mateřská škola Karviná-Ráj Školská 431, **dle přílohy č. 6 k tomuto usnesení**, s účinností od 18.03.2014,

Dodatek č. 1 ke Zřizovací listině příspěvkové organizace Mateřská škola, Žižkova, **dle přílohy č. 7 k tomuto usnesení**, s účinností od 18.03.2014,

Dodatek č. 1 ke Zřizovací listině příspěvkové organizace Základní škola a mateřská škola s polským jazykem vyučovacím-Szkoła Podstawowa i Przedszkole, Karviná Fryštát, Dr. Olszaka 156, **dle přílohy č. 8 k tomuto usnesení**, s účinností od 18.03.2014,

Dodatek č. 1 ke Zřizovací listině příspěvkové organizace Základní škola Borovského, **dle přílohy č. 9 k tomuto usnesení**, s účinností od 18.03.2014,

Dodatek č. 1 ke Zřizovací listině příspěvkové organizace Základní škola Karviná-Nové město Cihelní 1666, **dle přílohy č. 10 k tomuto usnesení**, s účinností od 18.03.2014,

Dodatek č. 1 ke Zřizovací listině příspěvkové organizace Základní škola Karviná-Mizerov Majakovského 2219, **dle přílohy č. 11 k tomuto usnesení**, s účinností od 18.03.2014,

Dodatek č. 1 ke Zřizovací listině příspěvkové organizace Městský dům kultury Karviná, **dle přílohy č. 12 k tomuto usnesení**, s účinností od 18.03.2014.

3452 Integrovaný plán rozvoje města pro Regionální operační program - monitorovací zpráva za rok 2013

Rada města Karviné dle ustanovení § 102 odst. 1 zákona č. 128/2000 Sb., o obcích, ve znění pozdějších předpisů, **doporučila**

Zastupitelstvu města Karviné schválit roční monitorovací zprávu Integrovaného plánu rozvoje města Karviná za rok 2013 **dle přílohy č. 1 k tomuto usnesení**.

Rada města Karviné dle ustanovení § 102 odst. 1 zákona č. 128/2000 Sb., o obcích, ve znění pozdějších předpisů, **doporučila**

Zastupitelstvu města Karviné schválit změny dle změnového formuláře č. 8 v Integrovaném plánu rozvoje města Karviná **dle přílohy č. 2 k tomuto usnesení**.

3453 Dodatek č. 1 ke Zřizovací listině příspěvkové organizace Sociální služby Karviná, Sokolovská 1761, 735 06 Karviná-Nové Město

Rada města Karviné dle ustanovení § 102 odst. 1 zákona č. 128/2000 Sb., o obcích, ve znění pozdějších předpisů, **doporučila**

Zastupitelstvu města Karviné dle ustanovení § 84 odst. 2 písm. d) zákona č. 128/2000 Sb., o obcích, ve znění

pozdějších předpisů, schválit Dodatek č. 1 ke Zřizovací listině příspěvkové organizace Sociální služby Karviná **dle přílohy č. 1 k tomuto usnesení.**

3454 Vyřazení a převod majetku na Centrum ICT Karviná

Rada města Karviné dle ustanovení § 102 odst. 1 zákona č. 128/2000 Sb., o obcích, ve znění pozdějších předpisů,

doporučila

Zastupitelstvu města Karviné bezúplatně převést příspěvkovou organizaci Centrum ICT Karviná, IČ: 71295119, sídlem Fryštátská 72/1, Karviná-Fryštát, 73301 a vyřadit z evidence majetku statutárního města Karviné drobný dlouhodobý hmotný majetek v celkové hodnotě Kč 163.125,70 (slovy: Jednostošedesáttřítisícejednostodvacetpět korun českých 70/100) a dlouhodobý hmotný majetek v celkové pořizovací hodnotě Kč 3.103.073,03 (slovy: Třímilionyjednostořítisícesedmdesáttři koruny české 03/100) **dle přílohy č. 1 k tomuto usnesení.**

3455 Převod majetku ICT na CITKa

Rada města Karviné dle ustanovení § 102 odst. 1 zákona č. 128/2000 Sb., o obcích, ve znění pozdějších předpisů,

doporučila

Zastupitelstvu města Karviné na základě návrhu likvidační komise vyřadit a bezúplatně převést drobný majetek spravovaný oddělením informačních služeb Odboru organizačního MMK na příspěvkovou organizaci Centrum ICT Karviná, IČ: 71295119, sídlem Fryštátská 72/1, Karviná-Fryštát, 73301, v celkové hodnotě Kč 4.413.827,40 (slovy: Čtyřmilionyčtyřistatřinácttisícosemdvacetsedm korun českých 40/100) **dle přílohy č. 1 k tomuto usnesení** a dlouhodobý majetek v celkové pořizovací hodnotě Kč 7.619.841,06 (slovy: Sedmmilionůšestsetdevatenácttisícosemčtyřicetjedna koruna česká 06/100), z toho celková zůstatková cena Kč 1.807.136,89 (slovy: Jedenmilionsmsetsedmtisícjednostořícetšest korun českých 89/100) **dle přílohy č. 2 k tomuto usnesení** z evidence statutárního města Karviné.

3456 Zřízení věcného břemene - manž. Eduard a Hedvika Owczarzyovi

Rada města Karviné dle ustanovení § 102 odst. 3 zákona č. 128/2000 Sb., o obcích, ve znění pozdějších předpisů,

rozhodla

zřídit věcné břemeno - služebnost zpevněné plochy pro přístup a příjezd včetně napojení (zpevněná plocha) na části pozemku p. č. 700 v katastrálním území Staré Město u Karviné, obec Karviná, jak je zakresleno v geometrickém plánu č. 1647-5/2014, který tvoří **přílohu č. 1 k tomuto usnesení** za jednorázovou úhradu, která bude stanovena dle Zásad pro nakládání s nemovitým majetkem platných v době uzavření smlouvy o budoucí smlouvě o zřízení věcného břemene a související ujednání ve prospěch vlastníka pozemku p. č. 699/11 v katastrálním území Staré Město u Karviné, obec Karviná.

3457 Uzavření nájemních smluv k obecním bytům v domech s pečovatelskou službou v majetku statutárního města Karviné

Rada města Karviné dle ustanovení § 102 odst. 2 písm. m) zákona č. 128/2000 Sb., o obcích, ve znění pozdějších předpisů,

rozhodla

uzavřít nájemní smlouvy k bytům v domech s pečovatelskou službou v majetku statutárního města Karviné **dle přílohy č. 1 k tomuto usnesení**. Nájem se sjednává od 15.03.2014 na dobu neurčitou.

3458 Vyřazení drobného majetku - magnetického zabezpečovacího kontaktu

Rada města Karviné dle ustanovení § 102 odst. 3 zákona č. 128/2000 Sb., o obcích, ve znění pozdějších předpisů,

rozhodla

na základě usnesení likvidační komise vyřadit z účetnictví a evidence majetku statutárního města Karviné drobný majetek - magnetický zabezpečovací kontakt v celkové hodnotě Kč 1.229,35 (slovy: Jedentisícdvěštedvacetdevět korun českých 35/100).

3459 Dodatek č. 4 k mandátní smlouvě

Rada města Karviné dle ustanovení § 102 odst. 3 zákona č. 128/2000 Sb., o obcích, ve znění pozdějších předpisů,

rozhodla

uzavřít mezi statutárním městem Karviná a společností BYTservis-slужby, spol. s r.o. se sídlem Karviná, Ráj, Prameny 603/24, PSČ 734 01, IČ 47670860 Dodatek č. 4 Mandátní smlouvy č. OS 209/032876/2008/OSM/Ga (nově evidováno pod MMK/SML/40/2008) o obstarávání správy, údržby a oprav budov, společných částí domů, bytů a nebytových prostor, popřípadě pozemků a o výkonu dalších práv a povinností uzavřené ve smyslu ustanovení § 566 a následujících zákona č. 513/1991 Sb., Obchodního zákoníku, ve znění pozdějších předpisů, ze dne 30.05.2008 včetně dodatku č. 1 ze dne 11.10.2010, dodatku č. 2 ze dne 27.01.2011 a dodatku č. 3 ze dne 05.08.2013, a to ve znění **přílohy č. 1 k tomuto usnesení**, který nabude účinností podpisem obou smluvních stran.

3460 Zřízení věcného břemene - Severomoravské vodovody a kanalizace Ostrava a. s., dodatek

Rada města Karviné dle ustanovení § 102 odst. 3 zákona č. 128/2000 Sb., o obcích, ve znění pozdějších předpisů,

rozhodla

uzavřít dodatek č. 1 ke smlouvě o budoucí smlouvě o zřízení věcného břemene a související ujednání č. SBB 130/128405/2011/OSM/Mo ze dne 23.11.2011 s vlastníkem stavby kanalizačního sběrače ALFA, kterým dojde prodloužení lhůty k podání žádosti o uzavření smlouvy o zřízení věcného břemene na části pozemku p. č. 4006/1 v katastrálním území Karviná-město, obec Karviná, do 31.12.2014 a dle kterého vlastník stavby zaplatí do doby uzavření smlouvy o zřízení věcného břemene úhradu za omezení užívání částí pozemku p. č. 4006/1 v katastrálním území Karviná-město, obec Karviná, blíže vyznačeno ve snímku, který tvoří **přílohu č. 1 k tomuto usnesení**, stanovenou dle Zásad pro nakládání s nemovitým majetkem platných v době uzavření tohoto dodatku navýšenou o příslušnou částku DPH stanovenou dle platných právních předpisů.

3461 Zřízení věcného břemene - ČEZ Distribuce, a. s., Lakomá

Rada města Karviné dle ustanovení § 102 odst. 3 zákona č. 128/2000 Sb., o obcích, ve znění pozdějších předpisů,

rozhodla

zřídit věcné břemeno - služebnost inženýrské sítě (elektro přípojka) na části pozemku p. č. 698/7 v katastrálním území Staré Město u Karviné, obec Karviná, jak je zakresleno v situačním snímku, který tvoří **přílohu č. 1 k tomuto usnesení**, ve prospěch vlastníka stavby, a to po jejím dokončení a dle geometrického zaměření skutečného stavu za jednorázovou úhradu, která bude stanovena dle Zásad pro nakládání s nemovitým majetkem platných v době uzavření budoucí smlouvy o zřízení věcného břemene - osobní služebnost a související ujednání, navýšenou o příslušnou částku DPH stanovenou dle platných právních předpisů.

Rada města Karviné dle ustanovení § 102 odst. 3 zákona č. 128/2000 Sb., o obcích, ve znění pozdějších předpisů,

rozhodla

uzavřít na dobu výstavby s vlastníkem stavby smlouvu o budoucí smlouvě o zřízení věcného břemene - služebnost a související ujednání, dle které vlastník této stavby zaplatí do doby uzavření smlouvy o zřízení věcného břemene úhradu za omezení užívání části pozemku p. č. 698/7 v katastrálním území Staré Město u Karviné, obec Karviná, blíže vyznačené v situačním snímku, který tvoří **přílohu č. 2 k tomuto usnesení**, stanovenou dle Zásad pro nakládání s nemovitým majetkem platných v době uzavření smlouvy o budoucí smlouvě o zřízení věcného břemene - služebnost a související ujednání, navýšenou o příslušnou částku DPH stanovenou dle platných právních předpisů.

3462 Zřízení věcného břemene - ČEZ Distribuce, a.s., tř. Družby

Rada města Karviné dle ustanovení § 102 odst. 3 zákona č. 128/2000 Sb., o obcích, ve znění pozdějších předpisů,

rozhodla

zřídit věcné břemeno - služebnost inženýrské sítě (podzemní elektrické vedení nízkého napětí 0,4 kV) na částech pozemků p. č. 3435/78, 3435/68, 3435/73, 3435/25, 3435/21 a 3435/26, vše v katastrálním území Karviná-město, obec Karviná, jak je zakresleno v situačním snímku, který tvoří **přílohu č. 1 k tomuto usnesení**, ve prospěch vlastníka stavby, a to po jejím dokončení a dle geometrického zaměření skutečného stavu za jednorázovou úhradu, která bude stanovena dle Zásad pro nakládání s nemovitým majetkem platných v době uzavření budoucí smlouvy o zřízení věcného břemene - osobní služebnost a související ujednání, navýšenou o příslušnou částku DPH stanovenou dle platných právních předpisů.

Rada města Karviné dle ustanovení § 102 odst. 3 zákona č. 128/2000 Sb., o obcích, ve znění pozdějších předpisů,

rozhodla

uzavřít na dobu výstavby s vlastníkem stavby smlouvu o budoucí smlouvě o zřízení věcného břemene - služebnost a související ujednání, dle které vlastník této stavby zaplatí do doby uzavření smlouvy o zřízení věcného břemene úhradu za omezení užívání částí pozemků p. č. 3435/78, 3435/68, 3435/73, 3435/25, 3435/21, 3435/26, vše v katastrálním území Karviná-město, obec Karviná, blíže vyznačené v situačním snímku, který tvoří **přílohu č. 2 k tomuto usnesení**, stanovenou dle Zásad pro nakládání s nemovitým majetkem platných v době uzavření smlouvy o budoucí smlouvě o zřízení věcného břemene - služebnost a související ujednání, navýšenou o příslušnou částku DPH stanovenou dle platných právních předpisů.

3463**Smlouva o právu provést stavbu - Bytové družstvo Školská 460/461/462**

Rada města Karviné dle ustanovení § 102 odst. 3 zákona č. 128/2000 Sb., o obcích, ve znění pozdějších předpisů,

rozhodla

uzavřít s Bytovým družstvem Školská 460/461/462, se sídlem Školská 462/60, Ráj, Karviná, PSČ 734 01, IČ 28603435, smlouvu o právu provést stavbu za účelem umístění balkonů nad částí pozemku p. č. 529/79 o celkové výměře cca 18 m² v katastrálním území Ráj, obec Karviná, blíže specifikováno v snímku, který je **přílohou č. 1 k tomuto usnesení**, a to za podmínek stanovených **v příloze č. 2 k tomuto usnesení**.

3464**Zřízení věcného břemene - PODA, a. s.**

Rada města Karviné dle ustanovení § 102 odst. 3 zákona č. 128/2000 Sb., o obcích, ve znění pozdějších předpisů,

rozhodla

zřídit věcné břemeno - služebnost inženýrské sítě (podzemní vedení veřejné sítě elektronických komunikací) na částech pozemků uvedených v **příloze č. 1 k tomuto usnesení**, ve prospěch vlastníka inženýrské sítě, a to dle geometrického zaměření skutečného stavu za jednorázovou úhradu ve výši Kč 400,-- za 1 bm použitého pozemku navýšenou o příslušnou částku DPH stanovenou dle platných právních předpisů.

3465**Uzavření smlouvy o nájmu prostoru sloužícího k podnikání v pavilonu F v objektu ZUŠ, č. p. 2217 na ulici Majakovského v Karviné-Mizerově**

Rada města Karviné dle ustanovení § 102 odst. 2 písm. m) zákona č. 128/2000 Sb., o obcích, ve znění pozdějších předpisů,

rozhodla

uzavřít Smlouvu o nájmu prostoru sloužícího k podnikání (dále jen "smlouva") se společností Výroba potravin VP, s.r.o. se sídlem Na Kopci 2057/5, 734 01, Karviná-Mizerov, IČ 293 98 649. Předmětem smlouvy je prostor o celkové rozloze 192,48 m², nacházející se v pavilonu F v objektu Základní umělecké školy, č. p. 2217 na ulici Majakovského v Karviné-Mizerově. Účelem nájmu je výroba potravin. Nájemné je vyčísleno v evidenčním a výpočtovém listu, který je nedílnou součástí smlouvy. K nájmemnému bude připočtena DPH ve výši stanovené platnými právními předpisy. Úhrady za plnění poskytovaná v souvislosti s užíváním předmětu nájmu budou fakturovány dle skutečných nákladů. Smlouva bude sjednána na dobu neurčitou s účinností od 01.03.2014. Nájemné bude stanoveno dle Zásad pro nakládání s nemovitým majetkem platných v době uzavření smlouvy.

3466 Uzavření dodatku č. 6 k NS - euroAWK s.r.o

Rada města Karviné dle ustanovení § 102 odst. 3 zákona č. 128/2000 Sb., o obcích, ve znění pozdějších předpisů,
rozhodla

stáhnout materiál z programu 75. schůze RM Karviné konané dne 26.02.2014.

3467 Zřízení věcného břemene - manželé Nalewajkovi

Rada města Karviné dle ustanovení § 102 odst. 3 zákona č. 128/2000 Sb., o obcích, ve znění pozdějších předpisů,
rohodla

zřídit věcné břemeno služebnosti inženýrské sítě (vodovodní přípojka) na části pozemku p. č. 376/3 v katastrálním území Ráj, obec Karviná, blíže specifikováno v situačním snímku, který tvoří **přílohu č. 1 k tomuto usnesení**, ve prospěch vlastníka pozemku p. č. 23 v katastrálním území Ráj, obec Karviná, a to po dokončení stavby inženýrské sítě a dle geometrického zaměření skutečného stavu za jednorázovou úhradu, která bude stanovena dle Zásad pro nakládání s nemovitým majetkem platných v době uzavření smlouvy o budoucí smlouvě o zřízení věcného břemene a související ujednání, navýšenou o příslušnou částku DPH stanovenou dle platných právních předpisů.

Rada města Karviné dle ustanovení § 102 odst. 3 zákona č. 128/2000 Sb., o obcích, ve znění pozdějších předpisů,
rozhodla

uzavřít na dobu výstavby s vlastníkem pozemku p. č. 23, katastrální území Ráj, obec Karviná, smlouvu o budoucí smlouvě o zřízení věcného břemene a související ujednání, dle které vlastník pozemku p. č. 23, katastrální území Ráj, obec Karviná, zaplatí do doby uzavření smlouvy o zřízení věcného břemene úhradu za omezení užívání části pozemku p. č. 376/3 v katastrálním území Ráj, obec Karviná, blíže specifikováno v situačním snímku, který tvoří **přílohu č. 2 k tomuto usnesení**, stanovenou dle Zásad pro nakládání s nemovitým majetkem platných v době uzavření smlouvy o budoucí smlouvě o zřízení věcného břemene a související ujednání, navýšenou o příslušnou částku DPH stanovenou dle platných právních předpisů.

Rada města Karviné dle ustanovení § 102 odst. 3 zákona č. 128/2000 Sb., o obcích, ve znění pozdějších předpisů,

vzala na vědomí

zprávu o posouzení a hodnocení nabídek k veřejné zakázce zadané v otevřeném podlimitním řízení dle zákona č. 137/2006 Sb., o veřejných zakázkách, ve znění pozdějších předpisů, na stavební práce pod názvem Výstavba parkovacích ploch na ul. Majakovského v Karviné-Mizerově.

Rada města Karviné dle ustanovení § 102 odst. 3 zákona č. 128/2000 Sb., o obcích, ve znění pozdějších předpisů,

rozhodla

vyločit uchazeče ROSIS s.r.o., Vrchní 1556/43, 747 05 Opava 5, IČ: 46576576, z důvodů uvedených ve zprávě o posouzení a hodnocení nabídek.

Rada města Karviné dle ustanovení § 102 odst. 3 zákona č. 128/2000 Sb., o obcích, ve znění pozdějších předpisů,

rozhodla

vyločit uchazeče Lesostavby Frýdek-Místek a.s., Slezská 2766, 738 32 Frýdek-Místek, IČ: 45193118, z důvodů uvedených ve zprávě o posouzení a hodnocení nabídek.

Rada města Karviné dle ustanovení § 102 odst. 3 zákona č. 128/2000 Sb., o obcích, ve znění pozdějších předpisů,

rozhodla

vyločit uchazeče STAVIA - silniční stavby, a.s., Střádalů 631/47, 718 00 Ostrava-Kunčičky, IČ: 25864092, z důvodů uvedených ve zprávě o posouzení a hodnocení nabídek.

Rada města Karviné dle ustanovení § 102 odst. 3 zákona č. 128/2000 Sb., o obcích, ve znění pozdějších předpisů,

rozhodla

vyločit uchazeče KONE STAVBY s.r.o., Těšínská 142, 735 14 Orlová, IČ: 28633113, z důvodů uvedených ve zprávě o posouzení a hodnocení nabídek.

Rada města Karviné dle ustanovení § 102 odst. 3 zákona č. 128/2000 Sb., o obcích, ve znění pozdějších předpisů,

rozhodla

vyločit uchazeče COLAS CZ, a.s., Ke Klíčovu 9, 190 00 Praha 9, IČ: 26177005, z důvodů uvedených ve zprávě o posouzení a hodnocení nabídek.

Rada města Karviné dle ustanovení § 102 odst. 3 zákona č. 128/2000 Sb., o obcích, ve znění pozdějších předpisů,

rozhodla

vyločit uchazeče KELSTA s.r.o., Ostravská 921/23a, 733 01 Karviná-Fryštát, IČ: 47975199, z důvodů uvedených ve zprávě o posouzení a hodnocení nabídek.

Rada města Karviné dle ustanovení § 102 odst. 3 zákona č. 128/2000 Sb., o obcích, ve znění pozdějších předpisů,

rozhodla

vyločit uchazeče VDS, spol. s r.o., Kotkova 271/6, 703 00 Ostrava-Vítkovice, IČ: 45194980, z důvodů uvedených ve zprávě o posouzení a hodnocení nabídek.

Rada města Karviné dle ustanovení § 102 odst. 3 zákona č. 128/2000 Sb., o obcích, ve znění pozdějších předpisů,

rozhodla

vyločit uchazeče STANISLAV LUPIEŇSKI, Rudé armády 910/2, 734 01 Karviná-Mizerov, IČ: 13620240, z důvodů uvedených ve zprávě o posouzení a hodnocení nabídek.

Rada města Karviné dle ustanovení § 102 odst. 3 zákona č. 128/2000 Sb., o obcích, ve znění pozdějších předpisů,

rozhodla

vyločit uchazeče Stavby-Okna-Doležal, s.r.o., Podlesní 1827, 735 41 Petřvald u Karviné, IČ: 26830272, z důvodů uvedených ve zprávě o posouzení a hodnocení nabídek.

Rada města Karviné dle ustanovení § 102 odst. 3 zákona č. 128/2000 Sb., o obcích, ve znění pozdějších předpisů,

rozhodla

o výběru nejvhodnější nabídky uchazeče SWIETELSKY stavební s.r.o., odštěpný závod Dopravní stavby MORAVA, Jahodová ulice 60, 620 00 Brno, IČ: 48035599, z důvodů uvedených ve zprávě o posouzení a hodnocení nabídek, a uzavřít s tímto uchazečem smlouvu o dílo, cena díla bez DPH je ve výši Kč 2.260.194,-- (slovy: Dvamilionydvěšestšedesátisícjedenostodevadesátčtyři koruny české).

3469**Zhodnocení pozemku společnosti Retail invest, a.s., v rámci akce Obnova okolí kina
Centrum Karviná**

Rada města Karviné dle ustanovení § 102 odst. 3 zákona č. 128/2000 Sb., o obcích, ve znění pozdějších předpisů,

rozhodla

v rámci akce pod názvem Obnova okolí kina Centrum Karviná zhodnotit pozemek parc. č. 1624/640 kat. území Karviná-město a část pozemku parc. č. 1624/478 v kat. území Karviná-město, ve vlastnictví společnosti Retail invest, a.s., IČ 25646273 tím, že na něm bude provedena zpevněná plocha z důvodů celkové rekonstrukce zpevněných ploch okolí kina Centrum. Předpokládané náklady na vybudování zpevněné plochy dle projektové dokumentace pro provádění stavby činí Kč 930.000,-- bez DPH (slovy: Devětsetřicet tisíc korun českých).

3470 Rozhodnutí o zadání veřejné zakázky na stavební práce pod názvem Modernizace venkovních sportovišť základních škol v Karviné

Rada města Karviné dle ustanovení § 102 odst. 3 zákona č. 128/2000 Sb., o obcích, ve znění pozdějších předpisů,

rozhodla

vyhlásit veřejnou zakázku formou otevřeného podlimitního řízení na stavební práce podle zákona č. 137/2006 Sb., o veřejných zakázkách, ve znění pozdějších předpisů, pod názvem Modernizace venkovních sportovišť základních škol v Karviné.

Rada města Karviné dle ustanovení § 102 odst. 3 zákona č. 128/2000 Sb., o obcích, ve znění pozdějších předpisů,

jmenovala

komisi pro otevírání obálek a komisi pro hodnocení nabídek, ve složení:

Členové; (Náhradníci):

Mgr. Tomáš Vlachopoulos, ředitel ZŠ U Lesa; (Mgr. Libor Stáňa, ředitel ZŠ Borovského),

Ing. Šárka Kubicová, zaměstnanec OR, projektový manažer; (Ing. Lenka Hanusková, zaměstnanec OR),

Pavel Janura, zaměstnanec OM; (Petra Čablíková, zaměstnanec OM),

Karel Wiewiórka, člen kontrolního výboru ZM a člen ZM; (Eduard Matykiewicz, předseda kontrolního výboru ZM a člen ZM),

Petr Madea, člen RM; (Bc. Miloslav Pawlica, člen RM).

3471 Rozhodnutí o zadání veřejné zakázky na dodávky a služby pod názvem Digitalizace kina Ex v Karviné

Rada města Karviné dle ustanovení § 102 odst. 3 zákona č. 128/2000 Sb., o obcích, ve znění pozdějších předpisů,

rozhodla

vyhlásit veřejnou zakázku formou zjednodušeného podlimitního řízení na dodávky a služby podle zákona č. 137/2006 Sb., o veřejných zakázkách, ve znění pozdějších předpisů, na dodávky a služby pod názvem Digitalizace kina Ex v Karviné.

Rada města Karviné dle ustanovení § 102 odst. 3 zákona č. 128/2000 Sb., o obcích, ve znění pozdějších předpisů,

jmenovala

komisi pro otevírání obálek a komisi pro hodnocení nabídek ve složení:

Členové (náhradníci)

Mgr. Petr Bičej, náměstek primátora, (Ing. Jan Wolf, náměstek primátora),

Mgr. Olga Humplíková, ředitelka MěDK, (Bc. Jana Komínková, zástupkyně ředitelky MěDK),

Jakub Gajdica, vedoucí pracoviště MěDK, (Jiří Kubačka, vedoucí provozu MěDK),

Bc. Petr Přikryl, ředitel Centra ICT Karviná, (Ivo Pleva, zástupce ředitele Centra ICT Karviná),

Mgr. Ivana Bollogová, člen ZM, (Ing. Lada Pluhařová, člen ZM),

Bc. Miloslav Pawlica, člen RM, (Petr Madea, člen RM).

3472 Rozhodnutí o výběru nejvhodnější nabídky - VZ na stavební práce Rekonstrukce amfiteátru v parku B. Němcové v Karviné

Rada města Karviné dle ustanovení § 102 odst. 3 zákona č. 128/2000 Sb., o obcích, ve znění pozdějších předpisů,

vzala na vědomí

zprávu o posouzení a hodnocení nabídek k veřejné zakázce zadané v otevřeném podlimitním řízení dle zákona č. 137/2006 Sb., o veřejných zakázkách, ve znění pozdějších předpisů, na stavební práce pod názvem Rekonstrukce amfiteátru v parku B. Němcové v Karviné.

Rada města Karviné dle ustanovení § 102 odst. 3 zákona č. 128/2000 Sb., o obcích, ve znění pozdějších předpisů,

rozhodla

vyloučit uchazeče CONE - STAVITELSTVÍ, a.s., Kosmova 17/1126,702 00 Ostrava-Přívoz, IČ 25357603, z důvodu uvedených ve zprávě o posouzení a hodnocení nabídek.

Rada města Karviné dle ustanovení § 102 odst. 3 zákona č. 128/2000 Sb., o obcích, ve znění pozdějších předpisů,

rozhodla

vyložit uchazeče KONE STAVBY s.r.o., Těšínská 142, 735 14 Orlová-Poruba, IČ 28633113, z důvodů uvedených ve zprávě o posouzení a hodnocení nabídek.

Rada města Karviné dle ustanovení § 102 odst. 3 zákona č. 128/2000 Sb., o obcích, ve znění pozdějších předpisů,

rozhodla

vyložit uchazeče KUMAN spol. s r.o., Petrovická 1051/3, 733 01 Karviná-Hranice, IČ 60779098, z důvodu uvedených ve zprávě o posouzení a hodnocení nabídek.

Rada města Karviné dle ustanovení § 102 odst. 3 zákona č. 128/2000 Sb., o obcích, ve znění pozdějších předpisů,

rozhodla

o výběru nejvhodnější nabídky uchazeče SSKA - Stavební společnost Karviná, a.s., Bohumínská 1878, 735 06 Karviná-Nové Město, IČ 48393835, z důvodů uvedených ve zprávě o posouzení a hodnocení nabídek, a uzavřít s tímto uchazečem smlouvu o dílo, cena díla bez DPH je ve výši Kč 13.992.489,63 (slovy: Třináctmilionůdevětsetdevadesátdvatisícečtyřistaosmdesátdevět korun českých 63/100).

3473 Návrh na provedení rozpočtových opatření

Rada města Karviné dle ustanovení § 102 odst. 2 písm. a) zákona č. 128/2000 Sb., o obcích, ve znění pozdějších předpisů,

rozhodla

provést rozpočtová opatření v rozsahu uvedeném v **příloze č. 1 k tomuto usnesení**.

3474 Dohoda o sdílených výdajích v rámci projektu III. polsko-česká odborná setkání

Rada města Karviné dle ustanovení § 102 odst. 3 zákona č. 128/2000 Sb., o obcích, ve znění pozdějších předpisů,

Úkol: 42/2014/RM
Určeno: vedoucí OR
Termín: 2014-02-28

rozhodla

uzavřít Dohodu o sdílených výdajích v rámci projektu III. polsko-česká odborná setkání, registrační číslo projektu: PL.3.22/3.3.05/13.04098, v rámci Fondu mikroprojektů Euroregionu Těšínské Slezsko – Śląsk Cieszyński Operačního programu přeshraniční spolupráce Česká republika – Polská republika 2007-2013 se statutárním městem Havířov, IČO: 00297488, se sídlem Svornosti 86/2, 736 01 Havířov, ve znění uvedeném **v příloze č. 1 k tomuto usnesení**, na základě níž budou specifikovány sdílené výdaje v rámci projektu.

3475 Změna Organizačního řádu Sociálních služeb Karviná, příspěvkové organizace, Sokolovská 1761, Karviná-Nové Město 735 06

Rada města Karviné dle ustanovení § 102 odst. 3 zákona č. 128/2000 Sb., o obcích, ve znění pozdějších předpisů,

rozhodla

stáhnout materiál z programu 75. schůze RM Karviné konané dne 26.02.2014.

3476 Výroční zpráva za rok 2013 - Poskytování informací podle zákona o svobodném přístupu k informacím

Rada města Karviné dle ustanovení § 102 odst. 3 zákona č. 128/2000 Sb., o obcích, ve znění pozdějších předpisů,

vzala na vědomí

Výroční zprávu za rok 2013 - Poskytování informací podle zákona č. 106/1999 Sb., o svobodném přístupu k informacím, ve znění pozdějších předpisů.

3477 Rozbor stížností za rok 2013

Rada města Karviné dle ustanovení § 102 odst. 3 zákona č. 128/2000 Sb., o obcích, ve znění pozdějších předpisů,

vzala na vědomí

Rozbor stížností za rok 2013.

3478 Výběrová řízení konaná u MMK

Rada města Karviné dle ustanovení § 102 odst. 3 zákona č. 128/2000 Sb., o obcích, ve znění pozdějších předpisů,

vzala na vědomí

informace o výběrových řízeních konaných u MMK v měsíci březnu 2014.

z pov. Ing. Dalibor Závacký, v. r.

.....
Tomáš Hanzel
primátor

z pov. Ing. Lukáš Raszyk, v. r.

.....
Ing. Jan Wolf
náměstek primátora

Přílohy

PC	Příloha	Název	Komentář
1		RM-75-OO-přílohy k usnesení.pdf	přílohy k usnesení

Příloha č. 1 k usnesení RM Karviné č. 3442

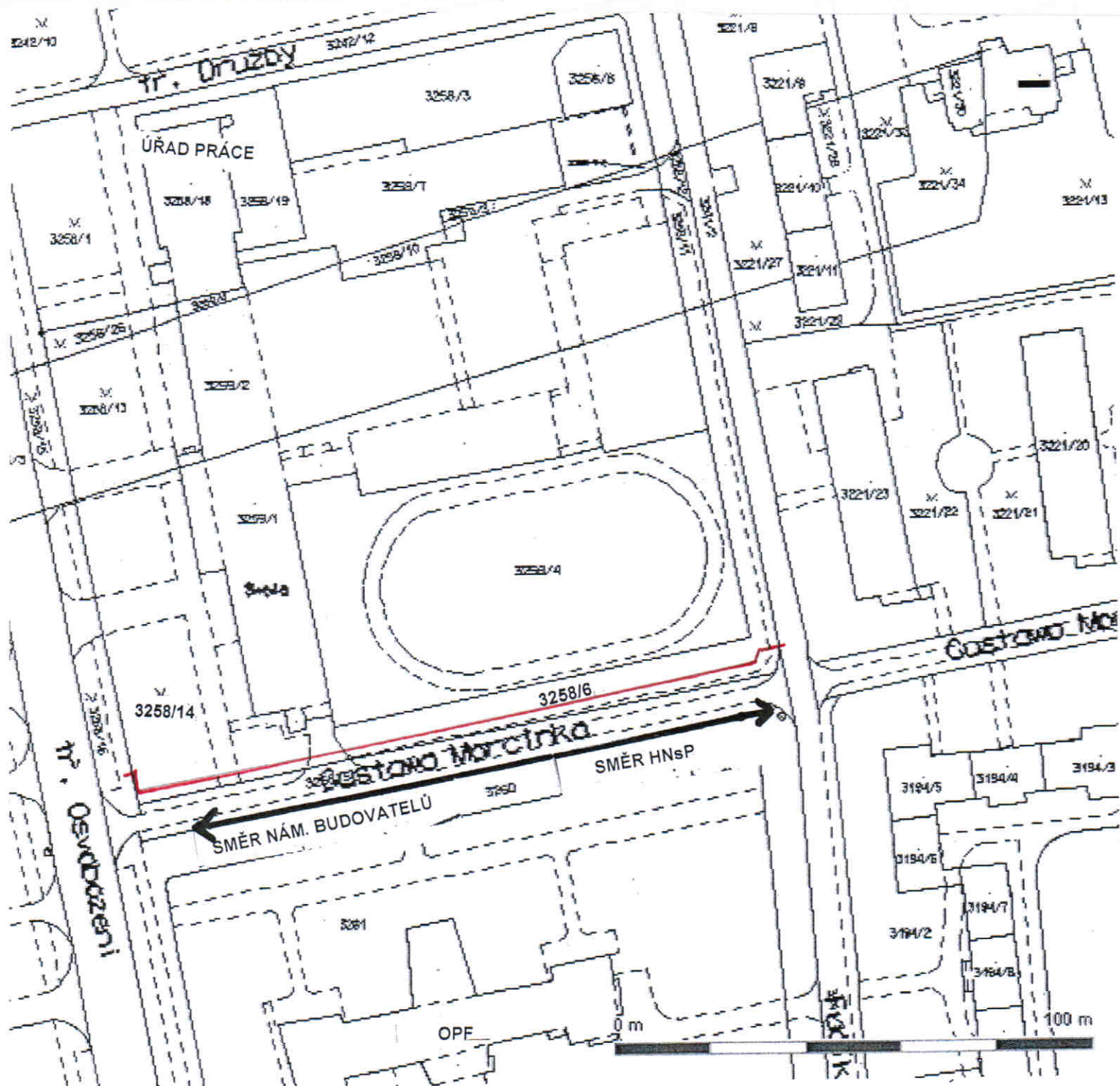

Příloha

Příloha č. 1 k usnesení RM Karviné č. 3443

Geometrický plán č. 4939-94/2012

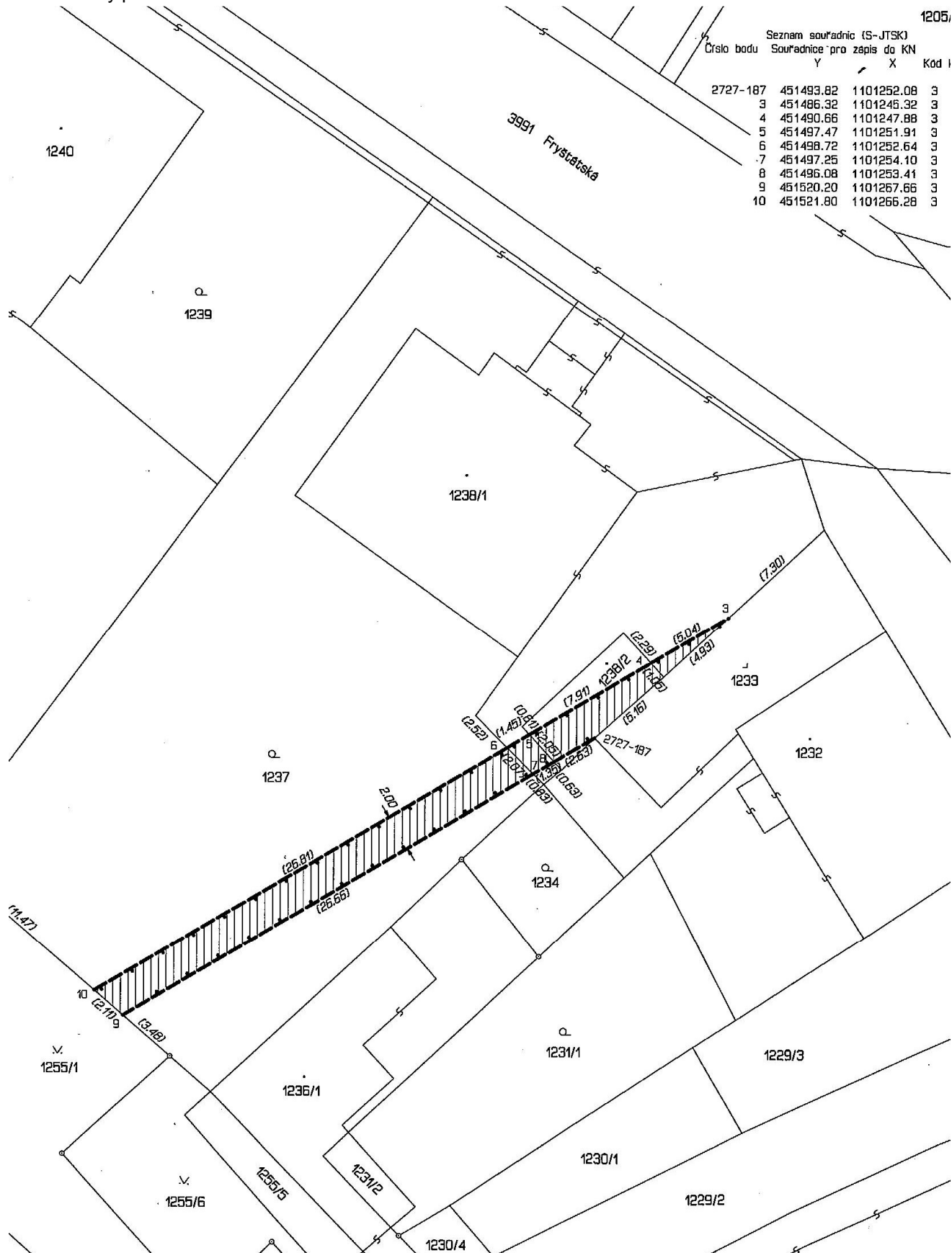



VÝKAZ DOSAVIDNÍHO A NOVÉHO STAVU ÚDAJŮ KATASTRU NEMOVITOSTÍ																
Dosevidní stav				Nový stav												
Označení pozemku parc. číslem	Výměra parcely		Druh pozemku	Označení pozemku parc. číslem	Výměra parcely		Druh pozemku	Typ stavby	Způsob využití	Způsob využití	Způsob určení výměr	Porovnání se stavem evidence právních vztahů				
	ha	m ²			Způsob využití	ha						m ²	Způsob využití	Způsob využití	Dni přechází z pozemku označeného v katastru nemovitostí	Číslo listu vlastnický
											drívější poz. evidenci	ha	m ²			
1237												1237		10001		
1238/1												1238/1		10001		
1238/2												1238/2		10001		

Druh věcného břemene : Právo vedení, provozu a údržby kanalizační potrubní stoky.

Oprávněný : Statutární město Karviná.

Dělit nebo scelovat pozemky lze jen na základě územního rozhodnutí, pokud podmínky pro ně nejsou stanoveny jiným rozhodnutím nebo opatřením.

<p>GEOMETRICKÝ PLÁN pro vymezení rozsahu věcného břemene k části pozemku</p> <p>Vyhotovil: Ing. Josef Nikolov, IČO 452 04 772 Husova 834/6, 733 01 Karviná-Fryštát tel. 596 344 161, mob. 737 906 260</p> <p>Číslo plánu: 4939-94/2012</p> <p>Okres: Karviná</p> <p>Obec: Karviná</p> <p>Katastrální území: Karviná-město</p> <p>Mapový list: DKM</p> <p>Kód způsobu určení výměr je určen podle § 77 odst. 2 vyhlášky č. 26/2007 Sb.</p> <p>Dosavidním vlastníkům pozemků byla poskytnuta možnost seznámit se v terénu s průběhem navrhovaných nových hranic, které byly označeny předepsaným způsobem:</p> <p style="text-align: center;">bez označení</p>	<p>Náležitostmi a přesností odpovídá právním předpisům.</p> <p style="text-align: center;">  Ing. Josef Nikolov </p>	<p>Katastrální úřad, katastrální pracoviště souhlasí s označením parcel.</p> <p style="text-align: center;">  Halina ZAMARSKA </p>
	<p>Geomtrický plán overl ořednē oprávnēný zemēmerický lnženyr:</p> <p style="text-align: center;">Ing. Josef Nikolov</p>	<p>Souhlas katastrálního úřadu, katastrálního pracoviště potvrdit:</p> <p style="text-align: center;">Halina ZAMARSKA</p>
	<p>Dne 26.10.2012 Číslo 72/2012</p>	<p>Dne 30-10-2012 Číslo 1464/2012</p>
	<p>Ořednē oprávnēný zemēmerický lnženyr odpovídá za odbornou overen geomtrického plánu, za dosaženl předepsané přesnosti a za správnost a úplnost náležitostí podle právních předpisů.</p>	<p>Jeden prvokl geomtrického plánu a předepsané přílohy jsou uloženy u katastrálního úřadu, katastrálního pracoviště.</p>



EVROPSKÁ UNIE
EVROPSKÝ FOND PRO REGIONÁLNÍ ROZVOJ
ŠANCE PRO VÁŠ ROZVOJ



MINISTERSTVO
PRO MÍSTNÍ
ROZVOJ ČR

Odůvodnění účelnosti veřejné zakázky (§86 odst. 2 a §156)

Název výběrového řízení:

„REVITALIZACE PLOCH V KARVINÉ – NOVÉM MĚSTĚ“

Zadavatel: statutární město Karviná
Sídlo: Fryštátská 72, 733 24 Karviná
Zastoupený: Tomáš Hanzel, primátor
IČ: 00297537

Odůvodnění účelnosti veřejné zakázky

Veřejný zadavatel popíše změny:

- a) v popisu potřeb, které mají být splněním veřejné zakázky naplněny,
- b) v popisu předmětu veřejné zakázky,
- c) vzájemného vztahu předmětu veřejné zakázky a potřeb zadavatele,
- d) v předpokládaném termínu splnění veřejné zakázky.

a)
Cílem veřejné zakázky je revitalizace již nevyhovujících veřejných ploch v části Nové město. Realizací zakázky dojde k obnově a vybudování komunikací a parkovacích stání, vybudování zpevněných ploch a chodníků a vybudování veřejného osvětlení, čímž se výrazně zvýší komfort a úroveň bydlení v dané lokalitě. Součástí předmětu výběrového řízení je nejen vybudování esteticky kultivovaných prostor sídlištních ploch, ale také reorganizace pozemních komunikací, ploch pro pěší i rekonstrukce a doplnění veřejného osvětlení. Stavba se nachází na veřejném prostranství města Karviné, je budována pro obyvatele přilehlých bytových domů apod. Bude tedy užívána všemi osobami, které se budou v řešené lokalitě nacházet. Předmět výběrového řízení zahrnuje stavební objekty SO 01 – Komunikace a parkovací stání, SO 02 – Zpevněné plochy a chodníky a SO 03 – Veřejné osvětlení (SO 04 – Sadové úpravy nejsou součástí DUR).

b)
Předmětem veřejné zakázky jsou stavební práce v rámci projektu „REVITALIZACE PLOCH V KARVINÉ - NOVÉM MĚSTĚ“ dle projektové dokumentace.

Vlastní stavba je členěna do těchto stavebních objektů:

SO 01 – Komunikace a parkovací stání – spočívá ve:

Změně stavby místní komunikace ul. Gustava Morcinka (na p.č. 3258/5, 3197/2 vše v k.ú. Karviná – město). Stavbě veřejného parkoviště na ul. Sportovní (na p.č. 3199/2 v k.ú. Karviná – město) – kolmá stání v počtu 27 stání pro osobní automobily (stání pro vozidla přepravující osoby těžce zdravotně postižené jsou vyhrazeny v počtu 2 stání).

SO 02 – Zpevněné plochy a chodníky – spočívá ve:

Stavbě místních komunikací IV. třídy (chodníky). Stavbě zpevněné plochy

	<p>pro kontejnerová stání. Stavbě 4 ks zpevněných ploch pro lavičky na ul. Gustawa Morcinka (p.č. 3260 v k.ú. Karviná – město).</p> <p><u>SO 03 – Veřejné osvětlení – spočívá ve:</u></p> <p>Stavbě veřejného osvětlení (podzemní rozvod kabelu včetně osazení stožárů se svítidly – 148 ks světelných míst, modernizace 8 ks světelných míst) na ul. U Bažantnice, část ul. Na Vyhliďce, ul. U Svobodáren, ul. Tatranská, část tř. Družby, ul. Gabriely Preisové, ul. Brožikova, ul. Fučíkova, ul. Zakladatelská, vč. přilehlého parku, ul. Gustava Morcinka a část ul. Havířské vč. odstavných ploch a dvorní části.</p> <p>Celková plocha řešeného území: 1,3 ha (SO 01 + SO 02)</p> <p><u>SO 01 Komunikace a parkovací stání</u> Celková plocha komunikací a parkovišť: 1 356,9 m² - z toho nově umísťované plochy: 837,9 m² – součást územního rozhodnutí - z toho pouze oprava povrchu: 519,0 m² – není součástí územního rozhodnutí</p> <p><u>SO 02 Zpevněné plochy a chodníky</u> Celková plocha: 2 540,6 m² - z toho nově umísťované plochy místních kom. IV. třídy (chodník): 476,5 m² – součást územního rozhodnutí - z toho pouze oprava povrchu: 2 044,1 m² – není součástí územního rozhodnutí - zpevněné plochy pro kontejnerová stání 20,0 m² – součást územního rozhodnutí</p> <p>c) Realizací veřejné zakázky v režimu zákona č. 137/2006 Sb., o veřejných zakázkách, ve znění pozdějších předpisů (dále jen „zákon“), jako veřejnou zakázky v otevřeném podlimitním řízení v režimu významné veřejné zakázky, je ve vztahu k cílům projektu nástrojem k dosažení cíle, splnění podmínek a získání výhodné ceny za realizaci stavebních prací.</p> <p>d) předpokládaný termín splnění veřejné zakázky je 31.12.2014.</p>
<p>Popis rizik souvisejících s plněním veřejné zakázky, která zadavatel zohlednil při stanovení zadávacích podmínek. Jde zejména o rizika nerealizace veřejné zakázky, prodlení s plněním veřejné zakázky, snížené kvality plnění, vynaložení dalších finančních nákladů.</p>	<p>Nebude-li veřejná zakázka realizována, není možné dosáhnout plánovaného cíle. Zadavateli vznikne škoda ve formě již vynaložených finančních prostředků za zpracování projektové a zadávací dokumentace a také nebude moci využít přidělené finanční prostředky.</p> <p>Prodlení s plněním veřejné zakázky, případně snížení kvality plnění je zajištěno ve smlouvě o dílo patřičnými smluvními pokutami. Další finanční prostředky na realizaci nebudou vynakládány, protože veškeré plnění bude definováno v předmětu veřejné zakázky a jelikož uchazeči jsou povinni řádně ocenit zpracovaný výkaz výměr / rozpočet, který obsahuje veškeré náklady a činnosti s realizací zakázky spojené.</p>
<p>Veřejný zadavatel může vymežit varianty naplnění potřeb a zdůvodnění zvolené alternativy</p>	<p>Není vymezeno</p>

veřejné zakázky.	
Veřejný zadavatel může vymežit, do jaké míry ovlivní veřejná zakázka plnění plánovaného cíle.	Není vymezeno
Zadavatel může uvést další informace odůvodňující účelnost veřejné zakázky	Není vymezeno

Odůvodnění přiměřenosti požadavků na technické kvalifikační předpoklady pro plnění veřejné zakázky na stavební práce	
Odůvodnění přiměřenosti požadavku na předložení seznamu stavebních prací.	Zadavatel stanovil požadavky na seznam významných stavebních prací s ohledem na složitost a realizační náročnost předmětu výběrového řízení, tak aby dodavatel byl schopen organizačně zvládnout realizaci stavby bez závazných komplikací ve stanovené lhůtě. Finanční limity pro referenční zakázky jsou stanoveny pod zákonným limitem, který určuje zákon o veřejných zakázkách.
Odůvodnění přiměřenosti požadavku na předložení seznamu techniků či technických útvarů.	Nebude požadováno.
Odůvodnění přiměřenosti požadavku na předložení osvědčení o vzdělání a odborné kvalifikaci dodavatele nebo vedoucích zaměstnanců dodavatele nebo osob v obdobném postavení a osob odpovědných za vedení realizace stavebních prací.	<p>Dodavatel splňuje technický kvalifikační předpoklad, pokud se na realizaci předmětu veřejné zakázky budou podílet dva stavbyvedoucí s následujícími vzděláními a praxí:</p> <p>Jeden autorizovaný inženýr nebo technik v oboru dopravní stavby, s minimální 5-ti letou praxí v oboru dopravní stavby a jeden autorizovaný inženýr nebo technik v oboru městského inženýrství, s minimální 5-ti letou praxí v oboru městské inženýrství, včetně uvedení pracovního nebo obdobného vztahu této osoby k dodavateli – formou čestného prohlášení. Uchazeč dále doloží prostou kopii osvědčení o udělení autorizace.</p> <p>Zadavatel stanoví výše uvedený požadavek na vzdělání a odbornou kvalifikaci dodavatele s ohledem na rozsah požadovaných stavebních prací a zajištění řádného odborného vedení a dohledu v celém průběhu realizace zakázky.</p>
Odůvodnění požadavku na předložení přehledu průměrného ročního počtu zaměstnanců dodavatele či jiných osob podílejících se na plnění zakázek podobného charakteru a počtu vedoucích zaměstnanců dodavatele nebo osob v obdobném postavení.	Nebude požadováno.
Odůvodnění přiměřenosti požadavku na předložení přehledu nástrojů či pomůcek, provozních a technických zařízení, které bude mít dodavatel při plnění veřejné zakázky k dispozici.	Nebude požadováno.

Odůvodnění vymezení obchodních podmínek veřejné zakázky na stavební práce ve vztahu k potřebám veřejného zadavatele	
Odůvodnění vymezení obchodní podmínky stanovící delší lhůtu splatnosti faktur než 30 dnů.	Lhůta není delší
Odůvodnění vymezení obchodní podmínky stanovící požadavek na pojištění odpovědnosti za škodu způsobenou dodavatelem třetím osobám ve výši přesahující dvojnásobek předpokládané hodnoty veřejné zakázky.	Částka nepřevyšuje dvojnásobek
Odůvodnění vymezení obchodní podmínky stanovící požadavek bankovní záruky vyšší než je 5% ceny veřejné zakázky.	Není požadováno
Odůvodnění vymezení obchodní podmínky stanovící požadavek záruční lhůtu delší než 24 měsíců.	Zadavatel požaduje poskytnutí záruční lhůty v délce 60 měsíců. Stanovenou záruční lhůtu zadavatel považuje s ohledem na předmět veřejné zakázky a běžnou praxi dosud poskytovaných záručních lhůt ze strany stavebních společností za zcela standardní a přiměřenou.
Odůvodnění vymezení obchodní podmínky stanovící smluvní pokutu za prodlení dodavatele vyšší než 0,2% z předpokládané hodnoty veřejné zakázky za každý den prodlení.	Částka nepřevyšuje limit
Odůvodnění vymezení obchodní podmínky stanovící smluvní pokutu za prodlení zadavatele s úhradou faktur vyšší než 0,05% z dlužné částky za každý den prodlení.	Částka nepřevyšuje limit
Odůvodnění vymezení dalších obchodních podmínek dle § 5 odst. 2. Veřejný zadavatel odůvodní vymezení obchodních podmínek veřejné zakázky na dodávky / služby ve vztahu ke svým potřebám a k rizikům souvisejícím s plněním veřejné zakázky.	Nejsou vymezeny

Odůvodnění vymezení technických podmínek veřejné zakázky ve vztahu k potřebám veřejného zadavatele	
Technická podmínka	Odůvodnění technické podmínky
Není vymezeno.	

Odůvodnění stanovení základních a dílčích hodnotících kritérií ve vztahu k potřebám veřejného zadavatele	
Hodnotící kritérium	Odůvodnění
Nabídková cena v Kč bez DPH	Zadavatel stanovuje jediné hodnotící kritérium, a to nejnižší nabídkovou cenu. Zakázka bude přidělena uchazeči, který splní podmínky stanovené v zadávací dokumentaci, a který ve své nabídce předloží nejnižší nabídkovou cenu.

Odůvodnění způsobu hodnocení nabídek ve vztahu k potřebám veřejného zadavatele	
Způsob hodnocení	Odůvodnění
Výše nabídkové ceny	Zadavatel bude hodnotit, zda je nabídková cena je v místě a čase obvyklá a nabídku posoudí v souladu s ustanovením § 77 zákona.

Odůvodnění předpokládané hodnoty veřejné zakázky	
Hodnota	Odůvodnění
19 300 000,- Kč bez DPH	Předpokládaná hodnota veřejné zakázky byla stanovena v souladu s ustanovením § 14 zákona č.137/2006 Sb., o veřejných zakázkách, ve znění pozdějších předpisů. Předpokládaná cena byla vypočtena a stanovena na základě vypracované projektové dokumentace.

V Karviné schváleno zastupitelstvem města dne

.....
podpis osoby oprávněné

Příloha

Příloha č. 1 k usnesení RM Karviné č. 3448

Seznam příjemců finančních dotací do Kč 50.000,-- na sportovní činnost v roce 2014

Poř. číslo	Příjemce	IČO	Účel	Návrh dotace v Kč
1.	Škola Taekwondo-Do ITF Karviná	26609517	Podpora závodního týmu korejského bojového umění	40 000,00
2.	Ski team Karviná	65890477	Soustředění, tréninky a závody reprezentantky ČR Evy Kurfürstové	0
3.	Asociace víceúčelových ZO technických sportů a činností ZO č.1 Kovona Karviná	68898827	Podpora činnosti střeleckého klubu	10 000,00
4.	Klub biatlonu Karviná	64630641	Podpora činnosti dětí a mládeže	25 000,00
5.	Tělovýchovná jednota Slovan VOKD Karviná-Darkov	45239126	Podpora činnosti oddílu stolního tenisu	5 000,00
6.	Asociace víceúčelových ZO technických sportů a činností ZO č. 2	48426351	Podpora činnosti střeleckého klubu	10 000,00
7.	Tělovýchovná jednota Kovona Karviná	41030311	Náklady na činnost a soutěže oddílu sportovní gymnastiky	11 000,00
8.	Tělovýchovná jednota Kovona Karviná	41030311	Náklady na činnost oddílu kanoistiky	11 000,00
9.	Tělovýchovná jednota Kovona Karviná	41030311	Provozní náklady oddílu kulturistiky	3 000,00
10.	Moravskoslezský klub judo Karviná	45239045	Podpora sportovní činnosti dětí a mládeže – výuka juda	35 000,00
11.	Vysokoškolský sportovní klub OPF Karviná	43962360	Ligové soutěže a sportovní dny VSK OPF Karviná	5 000,00
12.	Sportovní klub TKD WTF Karviná o.s.	27052583	Podpora činnosti a účasti na republikových závodech v taekwondu	35 000,00
13.	Školní sportovní klub při ZŠ Mendelova	22848452	Podpora činnosti oddílu karate	5 000,00
14.	Z.F.K. Petrovice	26517124	Zajištění florbalových turnajů ve sportovní hale v Karviné-Novém Městě	20 000,00
15.	Běžecký klub SAK ložiska	26524686	Podpora účasti na běžeckých závodech	10 000,00
16.	1. FBC Karviná	22711368	Podpora činnosti florbalového klubu	20 000,00
17.	Kabal team Karviná o.s.	22761764	Rozvoj a podpora sportovců v badmintonovém klubu	25 000,00
18.	Survival Kung fu club Karviná	27025870	Náklady na činnost a účast na závodech	20 000,00
Celkem				290 000,00

Příloha

Příloha č. 2 k usnesení RM Karviné č. 3448

Seznam příjemců dotací nad Kč 50.000,-- na sportovní činnost v roce 2014

Poř. číslo	Příjemce	IČO	Účel	Návrh dotace v Kč
1.	KLUBSTEN Karviná	69206465	Zajištění tréninkových podmínek pro oddíl stolního tenisu	60 000,00
2.	Sportovní klub krasobruslení Karviná	60784792	Podpora činnosti sportovního klubu krasobruslení	70 000,00
3.	TJ Baník Karviná, o.s.	00533190	Náklady na činnost oddílu boxu	70 000,00
			Náklady na činnost oddílu cyklistiky	5 000,00
			Náklady na činnost horolezeckého oddílu	10 000,00
			Náklady na činnost kroužku mládeže horolezeckého oddílu	33 000,00
			Náklady na činnost oddílu jachtingu	5 000,00
			Náklady na činnost oddílu lyžování	3 000,00
			Náklady na činnost oddílu tenisu	3 000,00
			Náklady na činnost turistického odboru	3 000,00
			Náklady na činnost oddílu ASPV	3 000,00
			Náklady na činnost oddílu Aikido	15 000,00
			Náklady na činnost oddílu juda	50 000,00
4.	Beach Volleyball Karviná	26681081	Podpora činnosti plážového volejbalu	150 000,00
5.	Hokejbalový klub Karviná, o.s.	44738510	Podpora činnosti hokejbalového klubu	200 000,00
6.	Tělovýchovná jednota Jákl Karviná	14614243	Náklady na činnost oddílu volejbalu	150 000,00
			Náklady na činnost oddílu atletiky	70 000,00
7.	Tělocvičná jednota Sokol Karviná	44738340	Náklady na činnost oddílu basketbalu	450 000,00
			Náklady na činnost oddílu házené	335 000,00
			Náklady na činnost odboru všestrannosti	15 000,00
8.	Kosatky Karviná – oddíl plavání	67340865	Podpora výuky plavání dětí a mládeže	250 000,00
9.	Městský fotbalový klub Karviná	26618320	Náklady na provoz sportovní haly v Karviné-Novém Městě	500 000,00
10.	S.K. Karviná - ženy	22874151	Náklady na činnost hokejového družstva	150 000,00
11.	Šachový klub Karviná, o.s.	22884432	Podpora klubu a extraligového družstva	100 000,00
12.	Krajské středisko volného času JUVENTUS, Karviná, příspěvková organizace	00847925	Podpora sportovních a turistických kroužků, náklady na sportovní soutěže	110 000,00
Celkem				2 810 000,00

O s v ě d ě n í

ve smyslu ust. § 41 zákona č. 128/2000 Sb., o obcích, schváleno usnesením

Zastupitelstva města Karviné č. ze dne

Vyhotovil: Magistrát města Karviné, Odbor rozvoje

datum: podpis:

Dodatek č. 1 ke Zřizovací listině příspěvkové organizace Základní škola a Mateřská škola Dělnická, Karviná, příspěvková organizace

Čl. I.

Úvodní ustanovení

Zastupitelstvo města Karviné vydalo v souladu se zákonem č. 250/2000 Sb., o rozpočtových pravidlech územních rozpočtů, ve znění pozdějších předpisů (dále jen „zákon o rozpočtových pravidlech“) a v souladu se zákonem č. 128/2000 Sb., o obcích, ve znění pozdějších předpisů, a na základě svého usnesení č. 637 ze dne 22.10.2013 Zřizovací listinu příspěvkové organizace **Základní škola a Mateřská škola Dělnická, Karviná, příspěvková organizace**, která byla zřízena ke dni 01.01.1995 usnesením Zastupitelstva města Karviné č. 298 ze dne 25.10.1994.

Čl. II.

Změna zřizovací listiny

2.1 Tímto Dodatkem č. 1 ke Zřizovací listině příspěvkové organizace Základní škola a Mateřská škola Dělnická, Karviná, příspěvková organizace (dále jen „dodatek“) se Zřizovací listina příspěvkové organizace Základní škola a Mateřská škola Dělnická, Karviná, příspěvková organizace (dále jen „zřizovací listina“) mění takto:

2.1.1 Mění a doplňuje se Příloha č. 1 ke Zřizovací listině příspěvkové organizace Základní škola a Mateřská škola Dělnická, Karviná, příspěvková organizace, nemovitý majetek k 01.01.2014.

Příloha č. 1

ke Zřizovací listině příspěvkové organizace

Základní škola a Mateřská škola Dělnická, Karviná, příspěvková organizace,

nemovitý majetek k 01.01.2014

Budovy a stavby

Objekt	Parcelní číslo	Rok výstavby	Katastrální území	Cena v Kč
Budova čp. 1758	754	1960	633824	59.451.919,39
Budova	755			
Přípojka plynu k ZŠ Dělnická	742	2006	633824	743.556,41
Budova čp. 602/30	733/2	1982	633824	4.542.538,00
Herní sestava	733/1	2007	633824	308.774,00
Terénní úpravy	733/1	2007	633824	556.177,00
Budova čp. 1338/42	3221/14	1958	633824	1.969.358,10

Pozemky

Charakteristika	Parcelní číslo	Katastrální území	Výměra v m ²	Cena/m ²	Cena
				[Kč]	[Kč]
Ostatní plocha-sportoviště a rekreační plocha	743/3	633824	2.977	3,00	8.931,00
Ostatní plocha-zeleň	743/4	633824	2.545	3,00	7.635,00
Zastavěná plocha a nádvoří	743/11	633824	135	674,29	91.029,02
Zastavěná plocha a nádvoří	743/12	633824	1.915	795,98	1.524.305,53
Zastavěná plocha-společný dvůr	753/1	633824	5.794	500,00	2.897.000,00
Zastavěná plocha a nádvoří	753/2	633824	182	500,00	91.000,00
Zastavěná plocha a nádvoří	754	633824	1.723	500,00	861.500,00
Zastavěná plocha a nádvoří	755	633824	702	500,00	351.000,00
Ostatní plocha-jiná plocha	733/1	633824	3.219	3,00	9.657,00
Zastavěná plocha a nádvoří	733/2	633824	891	500,00	445.500,00
Ostatní plocha-jiná plocha	733/3	633824	100	3,00	300,00
Ostatní plocha-jiná plocha	733/4	633824	181	3,00	543,00
Ostatní plocha-zeleň	3221/13	633824	1.573	3,00	4.719,00
Zastavěná plocha a nádvoří	3221/14	633824	264	500,00	132.000,00

Čl. III.
Závěrečná ustanovení

- 1.1 Další ustanovení zřizovací listiny zůstávají beze změny.
- 3.2 Tento dodatek nabývá účinnosti dnem 18.3.2014
- 3.3 Tento dodatek byl schválen Zastupitelstvem města Karviné usnesením č. ze dne 18.03.2014.

V Karviné dne

.....
Tomáš Hanzel
primátor

.....
Mgr. Petr Bičej
náměstek primátora

Příloha

Příloha č. 2 k usnesení RM Karviné č. 3451

Osvědčení

ve smyslu ust. § 41 zákona č. 128/2000 Sb., o obcích, schváleno usnesením

Zastupitelstva města Karviné č. ze dne

Vyhotovil: Magistrát města Karviné, Odbor rozvoje

datum: podpis:

Dodatek č. 2 ke Zřizovací listině příspěvkové organizace Základní škola, Mendelova

Čl. I.

Úvodní ustanovení

- 1.1 Zastupitelstvo města Karviné vydalo v souladu se zákonem č. 250/2000 Sb., o rozpočtových pravidlech územních rozpočtů, ve znění pozdějších předpisů (dále jen „zákon o rozpočtových pravidlech“) a v souladu se zákonem č. 128/2000 Sb., o obcích, ve znění pozdějších předpisů, a na základě svého usnesení č. 516 ze dne 30.04.2013 Zřizovací listinu příspěvkové organizace **Základní škola, Mendelova**, která byla zřízena ke dni 01.01.1995 usnesením Zastupitelstva města Karviné č. 298 ze dne 25.10.1994.

Čl. II.

Změna zřizovací listiny

- 2.1 Tímto Dodatkem č. 1 ke Zřizovací listině příspěvkové organizace Základní škola, Mendelova (dále jen „dodatek“) se Zřizovací listina příspěvkové organizace Základní škola, Mendelova (dále jen „zřizovací listina“) mění takto:
- 2.1.1 Mění a doplňuje se Příloha č. 1 ke Zřizovací listině příspěvkové organizace Základní škola, Mendelova, nemovitý majetek k 01.01.2014.

Příloha č. 1

ke Zřizovací listině příspěvkové organizace

Základní škola, Mendelova,

nemovitý majetek k 01.01.2014

Budovy a stavby

objekt	Parcelní číslo	Rok výstavby	Katastrální území	Cena v Kč
Budova čp. 2871/8	2715/9	1967	663824	94.902.489,94
Budova čp. 2866/2	2715/24	1967	663824	6.811.751,20
Hřiště	2715/17	1967	663824	1.677.141,00

Pozemky

charakteristika	Parcelní číslo	Katastrální území	Výměra v m ²	Cena/m ²	Cena
				[Kč]	[Kč]
Zastavěná plocha a nádvoří	2715/9	663824	666	500,00	333.000,00
Zastavěná plocha a nádvoří	2715/10	663824	330	500,00	165.000,00
Zastavěná plocha a nádvoří	2715/11	663824	327	500,00	163.500,00
Zastavěná plocha a nádvoří	2715/12	663824	338	500,00	169.000,00
Zastavěná plocha a nádvoří	2715/13	663824	749	500,00	374.500,00
Zastavěná plocha a nádvoří	2715/14	663824	1.398	500,00	699.000,00
Ostatní plocha-zeleň	2715/15	663824	406	3,00	1.218,00
Ostatní plocha-společný dvůr	2715/16	663824	888	500,00	444.000,00
Ostatní plocha-ostatní komunikace	2715/518	663824	19	500,00	9.500,00
Ostatní plocha-sportoviště a rekreační plocha	2715/17	663824	6.728	3,00	20.184,00
Zahrada	2715/18	663824	1.430	500,00	715.000,00
Zastavěná plocha a nádvoří	2715/24	663824	630	500,00	315.000,00

Čl. III.
Závěrečná ustanovení

- 3.1 Další ustanovení zřizovací listiny zůstávají beze změny.
- 3.2 Tento dodatek nabývá účinnosti dnem 18.03.2014
- 3.3 Tento dodatek byl schválen Zastupitelstvem města Karviné usnesením č. ze dne 18.03.2014

V Karviné dne

.....
Tomáš Hanzel
primátor

.....
Mgr. Petr Bičej
náměstek primátora

Příloha

Příloha č. 3 k usnesení RM Karviné č. 3451

Osvědčení

ve smyslu ust. § 41 zákona č. 128/2000 Sb., o obcích, schváleno usnesením
Zastupitelstva města Karviné č. ze dne

Vyhotovil: Magistrát města Karviné, Odbor rozvoje

datum: podpis:

Dodatek č. 1 ke Zřizovací listině příspěvkové organizace Mateřská škola Karviná-Mizerov Centrum 2314

Čl. I.

Úvodní ustanovení

Zastupitelstvo města Karviné vydalo v souladu se zákonem č. 250/2000 Sb., o rozpočtových pravidlech územních rozpočtů, ve znění pozdějších předpisů (dále jen zákon o rozpočtových pravidlech) a v souladu se zákonem č. 128/2000 Sb., o obcích, ve znění pozdějších předpisů, a na základě svého usnesení č. 516 ze dne 30.04.2013 tuto Zřizovací listinu příspěvkové organizace **Mateřská škola Karviná-Mizerov Centrum 2314**, která byla zřízena ke dni 01.01.1996 usnesením Zastupitelstva města Karviné č. 114 ze dne 05.12.1995.

Čl. II.

Změna zřizovací listiny

2.1 Tímto Dodatkem č. 1 ke Zřizovací listině příspěvkové organizace Mateřská škola Karviná-Mizerov Centrum 2314 (dále jen „dodatek“) se Zřizovací listina příspěvkové organizace Mateřská škola Karviná-Mizerov Centrum 2314 (dále jen „zřizovací listina“) mění takto:

2.1.1 Mění a doplňuje se Příloha č. 1 ke Zřizovací listině příspěvkové organizace Mateřská škola Karviná-Mizerov Centrum 2314, nemovitý majetek k 31.12.2013.

Příloha č. 1

ke Zřizovací listině příspěvkové organizace
Mateřská škola, Karviná-Mizerov Centrum 2314/26,
nemovitý majetek k 31.12.2013

Budovy a stavby

objekt	Parcelní číslo	Rok výstavby	Katastrální území	Cena v Kč
Budova bez čp.	1624/350	1966	663824	4.155.948,59

Pozemky

charakteristika	Parcelní číslo	Katastrální území	Výměra v m ²	Cena/m ² [Kč]	Cena [Kč]
Ostatní plocha-zeleň	1624/349	663824	4.397	3,00	13.191,00
Zastavěná plocha a nádvoří	1624/350	663824	764	500,00	382.000,00

Čl. III.
Závěrečná ustanovení

- 1.1 Další ustanovení zřizovací listiny zůstávají beze změny.
- 3.2 Tento dodatek nabývá účinnosti dnem 18.03.2014
- 3.3 Tento dodatek byl schválen Zastupitelstvem města Karviné usnesením č. ze dne 18.03.2014

V Karviné dne

.....
Tomáš Hanzel
primátor

.....
Mgr. Petr Bičej
náměstek primátora

Příloha

Příloha č. 4 k usnesení RM Karviné č. 3451

Osvědčení

ve smyslu ust. § 41 zákona č. 128/2000 Sb., o obcích, schváleno usnesením
Zastupitelstva města Karviné č. ze dne

Vyhotovil: Magistrát města Karviné, Odbor rozvoje

datum: podpis:

Dodatek č. 1 ke Zřizovací listině příspěvkové organizace Mateřská škola Karviná-Mizerov Čajkovského 2215

Čl. I.

Úvodní ustanovení

Zastupitelstvo města Karviné vydalo v souladu se zákonem č. 250/2000 Sb., o rozpočtových pravidlech územních rozpočtů, ve znění pozdějších předpisů (dále jen zákon o rozpočtových pravidlech) a v souladu se zákonem č. 128/2000 Sb., o obcích, ve znění pozdějších předpisů, a na základě svého usnesení č. 516 ze dne 30.04.2013 tuto Zřizovací listinu příspěvkové organizace **Mateřská škola Karviná-Mizerov Čajkovského 2215**, která byla zřízena ke dni 01.01.2003 usnesením Zastupitelstva města Karviné č. 1276 ze dne 15.10.2002.

Čl. II.

Změna zřizovací listiny

2.1 Tímto Dodatkem č. 1 ke Zřizovací listině příspěvkové organizace Mateřská škola Karviná-Mizerov Čajkovského 2215 (dále jen „dodatek“) se Zřizovací listina příspěvkové organizace Mateřská škola Karviná-Mizerov Čajkovského 2215 (dále jen „zřizovací listina“) mění takto:

2.1.1 Mění a doplňuje se Příloha č. 1 ke Zřizovací listině příspěvkové organizace Mateřská škola Karviná-Mizerov Čajkovského 2215, nemovitý majetek k 31.12.2013.

Příloha č. 1

ke Zřizovací listině příspěvkové organizace

Mateřská škola Karviná-Mizerov Čajkovského 2215,

nemovitý majetek k 31.12.2013

Budovy a stavby

objekt	Parcelní číslo	Rok výstavby	Katastrální území	Cena v Kč
Budova čp. 2215/2a	1624/205	1967	663824	3.701.750,70

Pozemky

charakteristika	Parcelní číslo	Katastrální území	Výměra v m ²	Cena/m ² [Kč]	Cena [Kč]
Ostatní plocha-zeleň	1624/204	663824	6.504	3,00	19.512,00
Zastavěná plocha a nádvoří	1624/205	663824	943	500,00	471.500,00

Čl. III.
Závěrečná ustanovení

- 1.1 Další ustanovení zřizovací listiny zůstávají beze změny.
- 3.2 Tento dodatek nabývá účinnosti dnem 18.03.2014
- 3.3 Tento dodatek byl schválen Zastupitelstvem města Karviné usnesením č. ze dne 18.03.2014

V Karviné dne

.....
Tomáš Hanzel
primátor

.....
Mgr. Petr Bičej
náměstek primátora

Příloha č. 5 k usnesení RM Karviné č. 3451

Osvědčení

ve smyslu ust. § 41 zákona č. 128/2000 Sb., o obcích, schváleno usnesením
Zastupitelstva města Karviné č. ze dne
Vyhotovil: Magistrát města Karviné, Odbor rozvoje
datum: podpis:

Dodatek č. 1 ke Zřizovací listině příspěvkové organizace Mateřská škola Karviná-Hranice Slovenská 2872

Čl. I.

Úvodní ustanovení

Zastupitelstvo města Karviné vydalo v souladu se zákonem č. 250/2000 Sb., o rozpočtových pravidlech územních rozpočtů, ve znění pozdějších předpisů (dále jen zákon o rozpočtových pravidlech) a v souladu se zákonem č. 128/2000 Sb., o obcích, ve znění pozdějších předpisů, a na základě svého usnesení č. 516 ze dne 30.04.2013 tuto Zřizovací listinu příspěvkové organizace **Mateřská škola Karviná-Hranice Slovenská 2872**, která byla zřízena ke dni 01.01.1996 usnesením Zastupitelstva města Karviné č. 114 ze dne 05.12.1995.

Čl. II.

Změna zřizovací listiny

2.1 Tímto Dodatkem č. 1 ke Zřizovací listině příspěvkové organizace Mateřská škola Karviná-Hranice Slovenská 2872 (dále jen „dodatek“) se Zřizovací listina příspěvkové organizace Mateřská škola Karviná-Hranice Slovenská 2872 (dále jen „zřizovací listina“) mění takto:

2.1.1 Mění a doplňuje se Příloha č. 1 ke Zřizovací listině příspěvkové organizace Mateřská škola Karviná-Hranice Slovenská 2872, nemovitý majetek k 31.12.2013.

Příloha č. 1

ke Zřizovací listině příspěvkové organizace

Mateřské školy Karviná-Hranice Slovenská 2872,

nemovitý majetek k 31.12.2013

Budovy a stavby

objekt	Parcelní číslo	Rok výstavby	Katastrální území	Cena v Kč
Budova čp. 2872/22	2715/55	1973	663824	3.021.861,52

Pozemky

charakteristika	Parcelní číslo	Katastrální území	Výměra v m ²	Cena/m ² [Kč]	Cena [Kč]
Zastavěná plocha a nádvoří	2715/55	663824	496	500,00	248.000,00
Ostatní plocha-zeleň	2715/124	663824	2.649	3,00	7.947,00

Čl. III.
Závěrečná ustanovení

- 1.1 Další ustanovení zřizovací listiny zůstávají beze změny.
- 3.2 Tento dodatek nabývá účinnosti dnem 18.03.2014
- 3.3 Tento dodatek byl schválen Zastupitelstvem města Karviné usnesením č. ze dne 18.03.2014

V Karviné dne

.....
Tomáš Hanzel
primátor

.....
Mgr. Petr Bičej
náměstek primátora

Příloha

Příloha č. 6 k usnesení RM Karviné č. 3451

Osvědčení

ve smyslu ust. § 41 zákona č. 128/2000 Sb., o obcích, schváleno usnesením

Zastupitelstva města Karviné č. ze dne

Vyhotovil: Magistrát města Karviné, Odbor rozvoje

datum: podpis:

Dodatek č. 1 ke Zřizovací listině příspěvkové organizace Mateřská škola Karviná-Ráj Školská 431

Čl. I.

Úvodní ustanovení

Zastupitelstvo města Karviné vydalo v souladu se zákonem č. 250/2000 Sb., o rozpočtových pravidlech územních rozpočtů, ve znění pozdějších předpisů (dále jen zákon o rozpočtových pravidlech) a v souladu se zákonem č. 128/2000 Sb., o obcích, ve znění pozdějších předpisů, a na základě svého usnesení č. 516 ze dne 30.04.2013 tuto Zřizovací listinu příspěvkové organizace **Mateřská škola Karviná-Ráj Školská 431**, která byla zřízena ke dni 01.01.1996 usnesením Zastupitelstva města Karviné č. 114 ze dne 05.12.1995.

Čl. II.

Změna zřizovací listiny

2.1 Tímto Dodatkem č. 1 ke Zřizovací listině příspěvkové organizace Mateřská škola Karviná-Ráj Školská 431 (dále jen „dodatek“) se Zřizovací listina příspěvkové organizace Mateřská škola Karviná-Ráj Školská 431 (dále jen „zřizovací listina“) mění takto:

2.1.1 Mění a doplňuje se Příloha č. 1 ke Zřizovací listině příspěvkové organizace Mateřská škola Karviná-Ráj Školská 431, nemovitý majetek k 31.12.2013.

Příloha č. 1

ke Zřizovací listině příspěvkové organizace

Mateřská škola Karviná-Ráj Školská 431,

nemovitý majetek k 31.12.2013

Budovy a stavby

objekt	Parcelní číslo	Rok výstavby	Katastrální území	Cena v Kč
Budova čp. 431/26	529/39	1961	663981	1.561.346,00
Herní sestava	529/39	2007	663981	251.055,50

Pozemky

charakteristika	Parcelní číslo	Katastrální území	Výměra v m ²	Cena/m ² [Kč]	Cena [Kč]
Zastavěná plocha a nádvoří	529/39	663981	375	500,00	187.500,00
Ostatní plocha-sportoviště a rekreační plocha	529/38	663981	3.115	3,00	9.345,00

Čl. III.
Závěrečná ustanovení

- 1.1 Další ustanovení zřizovací listiny zůstávají beze změny.
- 3.2 Tento dodatek nabývá účinnosti dnem 18.03.2014
- 3.3 Tento dodatek byl schválen Zastupitelstvem města Karviné usnesením č. ze dne 18.03.2014

V Karviné dne

.....
Tomáš Hanzel
primátor

.....
Mgr. Petr Bičej
náměstek primátora

Příloha

Příloha č. 7 k usnesení RM Karviné č. 3451

Osvědčení

ve smyslu ust. § 41 zákona č. 128/2000 Sb., o obcích, schváleno usnesením

Zastupitelstva města Karviné č. ze dne

Vyhotovil: Magistrát města Karviné, Odbor rozvoje

datum: podpis:

Dodatek č. 1 ke Zřizovací listině příspěvkové organizace Mateřská škola, Žižkova

Čl. I.

Úvodní ustanovení

Zastupitelstvo města Karviné vydalo v souladu se zákonem č. 250/2000 Sb., o rozpočtových pravidlech územních rozpočtů, ve znění pozdějších předpisů (dále jen zákon o rozpočtových pravidlech) a v souladu se zákonem č. 128/2000 Sb., o obcích, ve znění pozdějších předpisů, a na základě svého usnesení č. 516 ze dne 30.04.2013 tuto Zřizovací listinu příspěvkové organizace **Mateřská škola, Žižkova**, která byla zřízena ke dni 01.01.1996 usnesením Zastupitelstva města Karviné č. 114 ze dne 05.12.1995.

Čl. II.

Změna zřizovací listiny

2.1 Tímto Dodatkem č. 1 ke Zřizovací listině příspěvkové organizace Mateřská škola, Žižkova (dále jen „dodatek“) se Zřizovací listina příspěvkové Mateřská škola, Žižkova (dále jen „zřizovací listina“) mění takto:

2.1.1 Mění a doplňuje se Příloha č. 1 ke Zřizovací listině příspěvkové organizace Mateřská škola, Žižkova, nemovitý majetek k 01.01.2014.

Příloha č. 1

ke Zřizovací listině příspěvkové organizace

Mateřská škola, Žižkova,

nemovitý majetek k 01.01.2014

Budovy a stavby

objekt	Parcelní číslo	Rok výstavby	Katastrální území	Cena v Kč
Budova čp. 2806/2	2417/35	1968	663824	40.079.281,00
Dětské hřiště	2417/142	2008	663824	502.728,92
Sedací souprava	2417/36	2009	663824	88.389,77
Herní souprava Suchá	2417/36	2009	663824	209.293,77
Herní souprava Jitra	2417/36	2009	663824	110.557,77

Pozemky

charakteristika	Parcelní číslo	Katastrální území	Výměra v m ²	Cena/m ² [Kč]	Cena [Kč]
Zastavěná plocha a nádvoří	2417/35	663824	855	500,00	427.500,00
Ostatní plocha-zeleň	2417/36	663824	4.527	12,22	55.329,00
Ostatní plocha-sportoviště a rekreační plocha	2417/142	663824	198	3,00	594,00

Čl. III.
Závěrečná ustanovení

- 1.1 Další ustanovení zřizovací listiny zůstávají beze změny.
- 3.2 Tento dodatek nabývá účinnosti dnem 18.03.2014
- 3.3 Tento dodatek byl schválen Zastupitelstvem města Karviné usnesením č. ze dne 18.03.2014

V Karviné dne

.....
Tomáš Hanzel
primátor

.....
Mgr. Petr Bičej
náměstek primátora

Příloha

Příloha č. 8 k usnesení RM Karviné č. 3451

Osvědčení

ve smyslu ust. § 41 zákona č. 128/2000 Sb., o obcích, schváleno usnesením

Zastupitelstva města Karviné č. ze dne

Vyhotovil: Magistrát města Karviné, Odbor rozvoje

datum: podpis:

Dodatek č. 1 **ke Zřizovací listině příspěvkové organizace** **Základní škola a mateřská škola s polským jazykem vyučovacím-** **Szkoła Podstawowa i Przedszkole, Karviná Fryštát, Dr. Olszaka 156,**

Čl. I.

Úvodní ustanovení

Zastupitelstvo města Karviné vydalo v souladu se zákonem č. 250/2000 Sb., o rozpočtových pravidlech územních rozpočtů, ve znění pozdějších předpisů (dále jen zákon o rozpočtových pravidlech) a v souladu se zákonem č. 128/2000 Sb., o obcích, ve znění pozdějších předpisů, a na základě svého usnesení č. 516 ze dne 30.04.2013 tuto Zřizovací listinu příspěvkové organizace **Základní škola a mateřská škola s polským jazykem vyučovacím-Szkoła Podstawowa i Przedszkole, Karviná Fryštát, Dr. Olszaka 156**, která byla zřízena ke 01.01.1996 usnesením Zastupitelstva města Karviné č. 114 ze dne 05.12.1995.

Čl. II.

Změna zřizovací listiny

2.1 Tímto Dodatkem č. 1 ke Zřizovací listině příspěvkové organizace **Základní škola a mateřská škola s polským jazykem vyučovacím-Szkoła Podstawowa i Przedszkole, Karviná Fryštát, Dr. Olszaka 156** (dále jen „dodatek“) se Zřizovací listina příspěvkové **Základní škola a mateřská škola s polským jazykem vyučovacím-Szkoła Podstawowa i Przedszkole, Karviná Fryštát, Dr. Olszaka 156** (dále jen „zřizovací listina“) mění takto:

2.1.1 Mění a doplňuje se Příloha č. 1 ke Zřizovací listině příspěvkové organizace **Základní škola a mateřská škola s polským jazykem vyučovacím-Szkoła Podstawowa i Przedszkole, Karviná Fryštát, Dr. Olszaka 156**, nemovitý majetek k 31.12.2013.

Příloha č. 1

ke Zřizovací listině příspěvkové organizace

Základní škola a mateřská škola s polským jazykem vyučovacím-Szkoła Podstawowa i Przedszkole,
Karviná Fryštát, Dr. Olszaka 156,

nemovitý majetek k 31.12.2013

Budovy a stavby

objekt	Parcelní číslo	Rok výstavby	Katastrální území	Cena v Kč
Budova čp. 156/2	1259	1902	663824	18.650.170,66
Budova 155	1253	1910	663824	8.312.415,40
Běžecká dráha	1265/1	1968	663824	68.900,00
Sportovní hřiště	1266/1	2005-2006	663824	2.314.510,00
Zahradní altán	1254	2009	663824	105.380,00
Herní sestava "Fryštát" MŠ	1254	2012	663824	237.185,00
Chodník	1254	2003	663824	87.389,00
Herní prvek sloupová lanová pyramida MITTELMAST	1261	2013	663824	240.233,40

Pozemky

charakteristika	Parcelní číslo	Katastrální území	Výměra v m ²	Cena/m ² [Kč]	Cena [Kč]
Zastavěná plocha a nádvoří	1259	663824	2.551	500,00	1.275.500,00
Zahrada	1260	663824	756	500,00	378.000,00
Zahrada	1261	663824	1.440	500,00	720.000,00
Ostatní plocha-sportoviště a rekreační plocha	1265/1	663824	1.842	3,00	5.526,00
Ostatní plocha-zeleň	1266/1	663824	3.912	3,00	11.736,00

Ostatní plocha-zeleň	1266/2	663824	435	3,00	1.305,00
Zastavěná plocha a nádvoří	1253	663824	523	500,00	261.500,00
Zahrada	1254	663824	849	500,00	424.500,00

**Čl. III.
Závěrečná ustanovení**

- 1.1 Další ustanovení zřizovací listiny zůstávají beze změny.
- 3.2 Tento dodatek nabývá účinnosti dnem 18.03.2014
- 3.3 Tento dodatek byl schválen Zastupitelstvem města Karviné usnesením č. ze dne 18.03.2014

V Karviné dne

.....
Tomáš Hanzel
primátor

.....
Mgr. Petr Bičej
náměstek primátora

Osvědčení

ve smyslu ust. § 41 zákona č. 128/2000 Sb., o obcích, schváleno usnesením

Zastupitelstva města Karviné č. ze dne

Vyhotovil: Magistrát města Karviné, Odbor rozvoje

datum: podpis:

Dodatek č. 1 ke Zřizovací listině příspěvkové organizace Základní škola Borovského

Čl. I.

Úvodní ustanovení

Zastupitelstvo města Karviné vydalo v souladu se zákonem č. 250/2000 Sb., o rozpočtových pravidlech územních rozpočtů, ve znění pozdějších předpisů (dále jen zákon o rozpočtových pravidlech) a v souladu se zákonem č. 128/2000 Sb., o obcích, ve znění pozdějších předpisů, a na základě svého usnesení č. 516 ze dne 30.04.2013 tuto Zřizovací listinu příspěvkové organizace **Základní škola Borovského**, která byla zřízena ke dni 01.01.1995 usnesením Zastupitelstva města Karviné č. 298 ze dne 25.10.1994.

Čl. II.

Změna zřizovací listiny

2.1 Tímto Dodatkem č. 1 ke Zřizovací listině příspěvkové organizace Základní škola Borovského (dále jen „dodatek“) se Zřizovací listina příspěvkové Základní škola Borovského (dále jen „zřizovací listina“) mění takto:

2.1.1 Mění a doplňuje se Příloha č. 1 ke Zřizovací listině příspěvkové organizace Základní škola Borovského, nemovitý majetek k 31.12.2013.

Příloha č. 1

ke Zřizovací listině příspěvkové organizace

Základní škola Borovského,

nemovitý majetek k 31.12.2013

Budovy a stavby

objekt	Parcelní číslo	Rok výstavby	Katastrální území	Cena v Kč
Budova čp. 775/1a	501/320	1984	663981	43.040.889,22
Hřiště	501/318	1984	663981	4.649.532,00

Pozemky

charakteristika	Parcelní číslo	Katastrální území	Výměra v m ²	Cena/m ² [Kč]	Cena [Kč]
Ostatní plocha-sportoviště a rekreační plocha	501/318	663981	21.038	3,00	63.114,00
Ostatní plocha-ostatní komunikace	501/319	663981	250	3,00	750,00
Zastavěná plocha a nádvoří	501/320	663981	5.818	500,00	2.909.000,00

Čl. III.
Závěrečná ustanovení

- 1.1 Další ustanovení zřizovací listiny zůstávají beze změny.
- 3.2 Tento dodatek nabývá účinnosti dnem 18.03.2014
- 3.3 Tento dodatek byl schválen Zastupitelstvem města Karviné usnesením č. ze dne 18.03.2014

V Karviné dne

.....
Tomáš Hanzel
primátor

.....
Mgr. Petr Bičej
náměstek primátora

Příloha

Příloha č. 10 k usnesení RM Karviné č. 3451

Osvědčení

ve smyslu ust. § 41 zákona č. 128/2000 Sb., o obcích, schváleno usnesením

Zastupitelstva města Karviné č. ze dne

Vyhotovil: Magistrát města Karviné, Odbor rozvoje

datum: podpis:

Dodatek č. 1 ke Zřizovací listině příspěvkové organizace Základní škola Karviná-Nové Město Cihelní 1666

Čl. I.

Úvodní ustanovení

Zastupitelstvo města Karviné vydalo v souladu se zákonem č. 250/2000 Sb., o rozpočtových pravidlech územních rozpočtů, ve znění pozdějších předpisů (dále jen zákon o rozpočtových pravidlech) a v souladu se zákonem č. 128/2000 Sb., o obcích, ve znění pozdějších předpisů, a na základě svého usnesení č. 516 ze dne 30.04.2013 tuto Zřizovací listinu příspěvkové organizace **Základní škola Karviná-Nové Město Cihelní 1666**, která byla zřízena ke dni 01.01.1993 usnesením Zastupitelstva města Karviné č. 149 ze dne 15.12.1992.

Čl. II.

Změna zřizovací listiny

2.1 Tímto Dodatkem č. 1 ke Zřizovací listině příspěvkové organizace Základní škola Karviná-Nové Město Cihelní 1666 (dále jen „dodatek“) se Zřizovací listina příspěvkové Základní škola Karviná-Nové Město Cihelní 1666 (dále jen „zřizovací listina“) mění takto:

2.1.1 Mění a doplňuje se Příloha č. 1 ke Zřizovací listině příspěvkové organizace Základní škola Karviná-Nové Město Cihelní 1666, nemovitý majetek k 31.12.2013.

Příloha č. 1

ke Zřizovací listině příspěvkové organizace

Základní škola Karviná-Nové Město Cihelní 1666,

nemovitý majetek k 31.12.2013

Budovy a stavby

objekt	Parcelní číslo	Rok výstavby	Katastrální území	Cena v Kč
Budova čp. 1666/30	3509/1	1960	663824	10.119.891,13
Budova-jídelna ZŠ	3509/16	1979	663824	6.754.667,53
Budova-přístavba ZŠ a ŠD	3509/14	1994	663824	6.040.697,52
Hřiště	3509/19	2001	663824	1.830.327,00
Hřiště+přístavba	850/2	2005	663824	8.156.791,10

Pozemky

charakteristika	Parcelní číslo	Katastrální území	Výměra v m ²	Cena/m ²	Cena
				[Kč]	[Kč]
Zahrada	850/1	663824	1.323	500,00	661.500,00
Ostatní plocha-sportoviště a rekreační plocha	850/2	663824	1.700	500,00	850.000,00
Zahrada	854/3	663824	802	500,00	401.000,00
Zastavěná plocha a nádvoří	3509/1	663824	2.023	500,00	1.011.500,00
Zastavěná plocha-společný dvůr	3509/2	663824	2.153	500,00	1.076.500,00
Zastavěná plocha-společný dvůr	3509/11	663824	75	3,00	225,00
Ostatní plocha-ostatní komunikace	3509/12	663824	66	500,00	33.000,00
Zastavěná plocha-společný dvůr	3509/13	663824	209	500,00	104.500,00
Zastavěná plocha a nádvoří	3509/14	663824	477	500,00	238.500,00
Zastavěná plocha-společný dvůr	3509/15	663824	1.045	500,00	522.500,00
Zastavěná plocha a nádvoří	3509/16	663824	337	500,00	168.500,00
Ostatní plocha-zeleň	3509/17	663824	380	3,00	1.140,00
Ostatní plocha-sportoviště a rekreační plocha	3509/19	663824	524	500,00	262.000,00

Čl. III.
Závěrečná ustanovení

3.1 Další ustanovení zřizovací listiny zůstávají beze změny.

3.2 Tento dodatek nabývá účinnosti dnem 18.03.2014

3.3 Tento dodatek byl schválen Zastupitelstvem města Karviné usnesením č. ze dne 18.03.2014

V Karviné dne

.....
Tomáš Hanzel
primátor

.....
Mgr. Petr Bičej
náměstek primátora

Osvědčení

ve smyslu ust. § 41 zákona č. 128/2000 Sb., o obcích, schváleno usnesením

Zastupitelstva města Karviné č. ze dne

Vyhotovil: Magistrát města Karviné, Odbor rozvoje

datum: podpis:

Dodatek č. 1 ke Zřizovací listině příspěvkové organizace Základní škola Karviná-Mizerov Majakovského 2219

Čl. I.

Úvodní ustanovení

Zastupitelstvo města Karviné vydalo v souladu se zákonem č. 250/2000 Sb., o rozpočtových pravidlech územních rozpočtů, ve znění pozdějších předpisů (dále jen zákon o rozpočtových pravidlech) a v souladu se zákonem č. 128/2000 Sb., o obcích, ve znění pozdějších předpisů, a na základě svého usnesení č. 516 ze dne 30.04.2013 tuto Zřizovací listinu příspěvkové organizace **Základní škola Karviná-Mizerov Majakovského 2219**, která byla zřízena ke dni 01.01.1993 usnesením Zastupitelstva města Karviné č. 149 ze dne 15.12.1992.

Čl. II.

Změna zřizovací listiny

2.1 Tímto Dodatkem č. 1 ke Zřizovací listině příspěvkové organizace Základní škola Karviná-Mizerov Majakovského 2219 (dále jen „dodatek“) se Zřizovací listina příspěvkové Základní škola Karviná-Mizerov Majakovského 2219 (dále jen „zřizovací listina“) mění takto:

2.1.1 Mění a doplňuje se Příloha č. 1 ke Zřizovací listině příspěvkové organizace Základní škola Karviná-Mizerov Majakovského 2219, nemovitý majetek k 31.12.2013.

Příloha č. 1

ke Zřizovací listině příspěvkové organizace

Základní škola Karviná-Mizerov Majakovského 2219,

nemovitý majetek k 31.12.2013

Budovy a stavby

objekt	Parcelní číslo	Rok výstavby	Katastrální území	Cena v Kč
Budova čp. 2219/13	1624/193	1966	663824	29.518.110,55
Budova	1624/195	1966	663824	18.343.823,34
Hřiště	1624/192	2000	663824	8.369.125,53

Pozemky

charakteristika	Parcelní číslo	Katastrální území	Výměra v m ²	Cena/m ² [Kč]	Cena [Kč]
Ostatní plocha-zeleň	1624/192	663824	8.158	3,00	24.474,00
Zastavěná plocha a nádvoří	1624/193	663824	3.521	500,00	1.760.500,00
Zastavěná plocha a nádvoří	1624/195	663824	1.140	500,00	570.000,00

Čl. III.
Závěrečná ustanovení

3.1 Další ustanovení zřizovací listiny zůstávají beze změny.

3.2 Tento dodatek nabývá účinnosti dnem 18.03.2014

3.3 Tento dodatek byl schválen Zastupitelstvem města Karviné usnesením č. ze dne 18.03.2014

V Karviné dne

.....
Tomáš Hanzel
primátor

.....
Mgr. Petr Bičej
náměstek primátora

Osvědčení

ve smyslu ust. § 41 zákona č. 128/2000 Sb., o obcích, schváleno usnesením
Zastupitelstva města Karviné č. ze dne
Vyhotovil: Magistrát města Karviné, Odbor rozvoje
datum: podpis:

Dodatek č. 1 ke Zřizovací listině příspěvkové organizace Městský dům kultury Karviná

Čl. I.

Úvodní ustanovení

Zastupitelstvo města Karviné vydalo v souladu se zákonem č. 250/2000 Sb., o rozpočtových pravidlech územních rozpočtů, ve znění pozdějších předpisů (dále jen zákon o rozpočtových pravidlech) a v souladu se zákonem č. 128/2000 Sb., o obcích, ve znění pozdějších předpisů, a na základě svého usnesení č. 516 ze dne 30.04.2013 tuto Zřizovací listinu příspěvkové organizace **Městský dům kultury Karviná**, která byla zřízena ke dni 01.01.1973 usnesením plenárního zasedání Městského národního výboru v Karviné č. 45a ze dne 26.06.1973.

Čl. II.

Změna zřizovací listiny

2.1 Tímto Dodatkem č. 1 ke Zřizovací listině příspěvkové organizace Městský dům kultury Karviná (dále jen „dodatek“) se Zřizovací listina příspěvkové Městský dům kultury Karviná (dále jen „zřizovací listina“) mění takto:

2.1.1 Mění a doplňuje se Příloha č. 1 ke Zřizovací listině příspěvkové organizace Městský dům kultury Karviná, nemovitý majetek k 01.03.2014.

Příloha č. 1

ke Zřizovací listině příspěvkové organizace

Městský dům kultury Karviná,

nemovitý majetek k 01.03.2014

Budovy a stavby

Objekt	číslo pozemku	rok výstavby	katastr	cena v Kč
MěDK	3298	1964	663824	87.151.116,96
Kino Centrum	1624/480	1986	663824	29.305.838,40
Letní kino	3981/3	1981	663824	6.943.043,60
Trafostanice	3298	2003	663824	1.787.328,80
Garáž	3493/6	1998	663824	22.510,00
OD Družba	1407/1	2010	663824	145.742.516,51

Pozemky

Charakteristika	číslo pozemku	katastrální území	výměra m ²	cena/m ² v Kč	cena v Kč
MěDK	3298	663824	2.857	500,-	1.428.500,00
zastavěná plocha					
Kino Centrum	1624/480	663824	2.156	500,-	1.078.000,00
zastavěná plocha					
Letní kino	3981/3	663824	3.136	500,-	1.568.000,00
zastavěná plocha					
Garáž	3493/6	663824	18	500,-	9.000,00
zastavěná plocha					
OD Družba	1407/1	663824	1.207	630,-	760.410,00
zastavěná plocha					

Čl. III.
Závěrečná ustanovení

3.1 Další ustanovení zřizovací listiny zůstávají beze změny.

3.2 Tento dodatek nabývá účinnosti dnem 18.03.2014

3.3 Tento dodatek byl schválen Zastupitelstvem města Karviné usnesením č. ze dne 18.03.2014

V Karviné dne

.....
Tomáš Hanzel
primátor

.....
Mgr. Petr Bičej
náměstek primátora

Roční zpráva o postupu realizace IPRM za rok 2013

Tuto zprávu je třeba odevzdat v tištěné a elektronické podobě ŘO ROP MS.

1. ÚDAJE O IPRM A ZPRÁVĚ

Údaje o IPRM			
Název IPRM:	Integrovaný plán rozvoje města Karviná		
Celková výše alokace dle Smlouvy v EUR:	15 287 728 EUR, kurz 25,- Kč / EUR = 382 193 200 Kč		
Datum zahájení realizace IPRM:	02/2008		
Datum ukončení realizace IPRM:	6/2015		
Roční zpráva o postupu realizace IPRM			
Pořadové číslo zprávy:	5		
Monitorované období:	Začátek	01/01/2013	Konec 31/12/2013
Datum předložení zprávy:	25.02.2014		

2. ÚDAJE O NOSITELI IPRM A ZHOTOVITELI ZPRÁVY

Nositel IPRM	
IČ	00297534
Název:	Statutární město Karviná
Adresa:	Fryštátská 72/1, 733 24 Karviná - Fryštát
Statutární zástupce: (jméno a příjmení, funkce)	Tomáš Hanzel, primátor
Kontaktní osoba (manažer IPRM):	
Jméno a příjmení, funkce:	RNDr. Česlav Valošek, manažer IPRM
Telefonní číslo/mobil/Fax:	596 340 080 / 724 762 850
E-mail:	valosek@rikka.cz

A. VĚCNÁ ČÁST ZPRÁVY

3. POPIS REALIZACE IPRM ZA MONITOROVANÉ OBDOBÍ

(Stručný popis podstatných kroků IPRM realizovaných v rámci sledovaného období – např. předložené projekty, zahájené a ukončené projekty apod.)

Probíhala příprava následujících projektů k realizaci:

- **Městský fotbalový stadion** – práce probíhaly na přípravě projektu, byla dokončena studie proveditelnosti a CBA. Probíhá příprava soutěže na zhotovitele díla v režimu významné zakázky. Žádost o dotaci byla podána dne 30.9.2013

Dále z důvodu využití nevyčerpané alokace byly k 30.9.2013 podány žádosti o dotaci na nové projekty.

- **Rekonstrukce amfiteátru v parku B. Němcové v Karviné**
- **Obnova objektu kina Centrum Karviná**
- **Výstavba parkovacích ploch na ul. Majakovského v Karviné-Mizerově** – doporučeno k financování Výborem Regionální rady v 12/2013
- **Regenerace panelového sídliště Karviná-Hranice**, doporučeno k financování Výborem Regionální rady v 12/2013
- **Rekonstrukce Městského tenisového klubu v Karviné**
- **Modernizace venkovních sportovišť základních škol v Karviné**
- **Revitalizace kostela sv. Marka v Karviné**, doporučeno k financování Výborem Regionální rady v 12/2013

Byly ukončeny stavební práce na dříve zahájených a schválených projektech:

- **Rekonstrukce parku Boženy Němcové** – Byl vybrán zhotovitel na realizaci stavebních prací. Byla podána žádost o dotaci, stavba byla realizována a ukončena. V nejbližším období bude požádáno o ŽOP (předpoklad do 2/2014)
- **Rekonstrukce Univerzitního parku v Karviné** – Fryštátě. Projekt byl stavebně dokončen v r. 2012, v 1/2013 byla podána ŽOP včetně závěrečné monitorovací zprávy. Dotace byla proplacena v 11/2013.

Na ostatních projektech probíhala administrace závěrečné platby. ÚOHS prověřil a neshledal v realizovaném výběrovém řízení pochybení, nicméně z důvodu odlišného stanoviska MMR ČR Úřad Regionální rady zkrátil dotaci o 25% u následujících projektů:

- **Stavební úpravy a vybavení pracoviště Regionální knihovny Karviná**
- **Rekonstrukce kulturního domu Družba**
- **Parkovací stání KD Družba**

Dotace u výše uvedených projektů byly proplaceny.

Jednání řídicího výboru se uskutečnilo dne 19.02.2013, předmětem jednání bylo schválení monitorovací zprávy za rok 2012 a změnový formulář č. 6

Další jednání řídicího výboru proběhlo dne 28.08.2013, předmětem jednání bylo doplnění nových projektů do programu IPRM Karviná dle změnového formuláře č. 7 z důvodu volných finančních prostředků v rozpočtu, které nebudou vyčerpany ve dříve schválených projektech.

Dále dne 19.12.2013 byl uzavřen dodatek č. 3 ke smlouvě IPRM mezi ÚRR a statutárním městem Karviná. Předmětem dodatku jsou nové hodnoty indikátorů.

4. ZHODNOCENÍ DOSAVADNÍ REALIZACE IPRM ZA MONITOROVANÉ OBDOBÍ

(Zhodnocení průběhu a stavu realizace, plnění indikátorů, finančního plánu, navrhované změny, vč. jejich stručného zdůvodnění, apod.)

Stručný popis průběhu a stavu realizace:

Opatření 1.2 Zázemí a infrastruktura pro sportovní a zábavní aktivity

1.2.1 Rekonstrukce Univerzitního parku

Byla zpracovávána závěrečná žádost o platbu včetně závěrečné monitorovací zprávy, která byla předložena do 31.1.2013. Dotace byla převedena na účet města Karviné dne 15.11.2013

1.2.3. Městský fotbalový stadion

Projekt MFS s předpokládanou dotací 3 834 483 € je v přípravě. SP je platné. Dne 30.9.2013 byla podána žádost o dotaci. Probíhá příprava zadávacích podmínek veřejné zakázky na zhotovitele stavebních prací v režimu významné zakázky.

Opatření 2.5 Rozvoj knihovnických a informačních služeb

Stavební úpravy a vybavení pracoviště Regionální knihovny Karviná

Stavba byla realizována a stavebně dokončena v roce 2011. Žádost o závěrečnou platbu byla podána dne 29.2.2012. ÚOHS prověřil a neshledal v realizovaném výběrovém řízení pochybení, nicméně z důvodu odlišného stanoviska MMR ČR Úřad Regionální rady zkrátil dotaci o 25%. Dotace byla převedena na účet města Karviné dne 16.12.2013.

Opatření 3.2 Rekonstrukce zanedbaných a nebo nedostatečně využívaných veřejných prostranství

Rekonstrukce parku Boženy Němcové v Karviné – Fryštátě

Byla dokončena studie proveditelnosti a podána žádost o dotaci dne 8.4.2013. Proběhlo výběrové řízení na zhotovitele stavby a stavební práce byly zrealizovány do 5/2013. Připravuje se žádost o závěrečnou platbu. Důvodem je skutečnost, že smlouva o poskytnutí dotace byla uzavřena až v 1/2014.

3.3.2 Rekonstrukce kulturního domu Družba

Stavba byla realizována a dokončena v 11/2010, žádost o závěrečnou platbu byla podána dne 20.12.2011. ÚOHS prověřil a neshledal v realizovaném výběrovém řízení pochybení, nicméně z důvodu odlišného stanoviska MMR ČR Úřad Regionální rady zkrátil dotaci o 25%. Dotace byla proplacena dne 17.12.2013.

Opatření 4.1 Řešení parkování v exponovaných lokalitách

Parkovací stání u exponovaných lokalit

4.1.2. Parkovací stání - Družba

Stavba byla realizována, bylo vytvořeno 63 parkovacích míst. Dne 20.12. 2011 byla podána žádost o závěrečnou platbu. ÚHOS prověřil výběrové řízení na zhotovitele díla a neshledal pochybení, ÚRR zkrátil dotaci o 25% z důvodu odlišného stanoviska MMR ČR. Dotace byla proplacena dne 16.12.2013.

Náhradní projekty

Dále z důvodu využití nevyčerpané alokace byly k 30.9.2013 připraveny studie proveditelnosti a podány žádosti o dotaci na nové projekty.

- **Rekonstrukce amfiteátru v parku B. Němcové v Karviné**

Tento projekt bude stažen z hodnocení v 2-3/2014 a nebude v rámci IPRM ROP realizován, ale bude realizován z vlastních zdrojů statutárního města Karviná.

- **Obnova objektu kina Centrum Karviná**

Rekonstrukce stávajícího objektu kina Centrum Karviná

- **Výstavba parkovacích ploch na ul. Majakovského v Karviné-Mizerově**

Výstavba nových 52 parkovacích ploch, rekonstrukce chodníku, pořízení mobiliáře.

- **Regenerace panelového sídliště Karviná-Hranice**

Výstavba nových 120 parkovacích ploch, rekonstrukce chodníku, školního náměstí, dětského hřiště a VO

- **Rekonstrukce Městského tenisového klubu v Karviné**

Rekonstrukce stávající budovy Městského tenisového klubu v Karviné.

- **Modernizace venkovních sportovišť základních škol v Karviné**

Předmětem projektu je modernizace venkovních hřišť těchto ZŠ v Karviné: ZŠ Prameny, ZŠ Borovského, ZŠ Mendelova, ZŠ U Lesa, ZŠ U Studny.

- **Revitalizace kostela sv. Marka v Karviné**

Celková rekonstrukce věže a střechy, opravy fasády a omítek, nová elektroinstalace.

V průběhu roku byla ukončena administrace závěrečné platby a peníze byly převedeny na účet žadatelů u následujících projektů:

- **Rekonstrukce Univerzitního parku** ve výši 5 960 037,45 Kč
- **Stavební úpravy a vybavení pracoviště Regionální knihovny Karviná** ve výši 61 643 373,44
- **Rekonstrukce kulturního domu Družba** ve výši 56 831 681,21 Kč
- **Parkovací stání - Družba** ve výši 6 644 694,41 Kč

V průběhu roku 2013 bylo žádáno o změny indikátorů, žádosti výbor regionální rady vyhověl a byl uzavřen dodatek č. 3 ke smlouvě mezi ÚRR a statutárním městem Karviná.

5. DALŠÍ INFORMACE O REALIZACI IPRM

(Informace o publicitě IPRM, partnerství v rámci IPRM, řízení IPRM a další relevantní informace)

Veškeré dokumenty, které byly zpracovány v rámci realizace IPRM, jsou označovány v souladu s metodickou příručkou "Pravidla pro publicitu".

V průběhu realizace a po ukončení stavebních prací na projektu byly v místě realizace projektu umístěny pamětní desky a informační štítky (**Rekonstrukce parku Boženy Němcové a Rekonstrukce Univerzitního parku v Karviné**)

O přípravě a realizaci IPRM informují průběžně zástupci města Karviná na svých webových stránkách www.karvina.cz.

Informace o projektech realizovaných v rámci IPRM ROP byly také uveřejněny na internetovém regionálním vysílání televize Polar.

Karvinský zpravodaj informoval o projektech IPRM v následujících číslech:

3 a 7/2013 - Rekonstrukce parku Boženy Němcové

10/2013 - Nové projekty podané k realizaci v IPRM

Partnery projektu jsou orgány státní správy, zástupci podnikatelských subjektů, neziskové organizace, Slezská Univerzita a významné instituce působící ve městě Karviná. Partneri se v průběhu roku 2013 setkali v rámci Řídícího výboru 2x, dne 19.2. a 28.8. Dokumenty přijaté na schůzkách řídicího výboru byly následně schváleny v orgánech statutárního města Karviné.

6. PŘEDPOKLÁDANÝ HARMONOGRAM DALŠÍCH AKTIVIT IPRM

Předpokládané období realizace:	Od:	01/01/2014	Do:	31/12/2014
--	------------	------------	------------	------------

Popis dalších aktivit IPRM:

Např. termíny předkládání projektů, termíny zahájení realizace a ukončení projektů

U jednotlivých se projektů se očekávají v roce 2014 následující aktivity:

Městský fotbalový stadion -

Statutární město Karviná podalo dne 30.09.2013 v rámci Výzvy č. 4 Oblast podpory 3.1 Rozvojové póly regionu žádost o dotaci na projekt "Městský fotbalový stadion", reg. č. CZ.1.10/3.1.00/04.01504. Ve finální fázi zpracovávání projektu bylo zjištěno, že existuje možnost úspornější varianty realizace stavby tribun stadionu. Vzhledem ke skutečnosti, že úspora investičních nákladů se promítne i do následného provozu projektu, který tak bude výrazně levnější, rozhodlo se statutární město Karviná zadat přepracování stavební projektové dokumentace na tuto novou variantu. Projektová dokumentace pro stavební povolení včetně souvisejících příloh bude připravena v březnu 2014.

V souvislosti s výše uvedenou skutečností předloží statutární město Karviná v 2/2014 žádost na ÚRR o stažení projektu z hodnocení. Následně SMK do 31.3.2014 předloží novou žádost o dotaci na projekt Městský fotbalový stadion a to již se zpracovanými výše uvedenými změnami. V 2-3/2014 bude vyhlášeno výběrové řízení na zhotovitele stavebních prací v režimu významné zakázky. Po uzavření smlouvy s vítězným uchazečem bude zahájena realizace stavby.

Smlouva o dotaci na výše uvedený projekt musí být uzavřena mezi SMK a ÚRR nejpozději do 30.6.2014 tak, aby byla poskytnuta dotace ve výši 40 % (jedná se o projekt s veřejnou

podporou).

Rekonstrukce parku Boženy Němcové v Karviné – Fryštátě - stavební práce byly již zrealizovány. Bude podána žádost o závěrečnou platbu do 28.2.2014.

Dále se připraví k realizaci nové projekty, to znamená, že proběhnou výběrová řízení na stavební práce a budou zahájeny realizace následujících staveb:

- **Rekonstrukce amfiteátru v parku B. Němcové v Karviné** - Tento projekt bude stažen z hodnocení v 2-3/2014 a nebude v rámci IPRM ROP realizován, ale bude realizován z vlastních zdrojů statutárního města Karviná.
- **Obnova objektu kina Centrum Karviná** - Byly doplněny podklady na základě výzvy při hodnocení projektu.
- **Výstavba parkovacích ploch na ul. Majakovského v Karviné-Mizerově** - Je připravována smlouva o poskytnutí dotace.
- **Regenerace panelového sídliště Karviná-Hranice** - Je připravována smlouva o poskytnutí dotace.
- **Rekonstrukce Městského tenisového klubu v Karviné** - Byly doplněny podklady ke studii proveditelnosti a projekt bude předložen na jednání VRR s doporučením k financování.
- **Modernizace venkovních sportovišť základních škol v Karviné** - Byly doplněny podklady na základě výzvy při hodnocení projektu.
- **Revitalizace kostela sv. Marka v Karviné** - Je připravována smlouva o poskytnutí dotace.

V roce 2014 proběhnou výběrová řízení související s výše uvedenými projekty a budou zahájeny vlastní stavební práce. V souladu s časovým harmonogramem jednotlivých projektů budou některé z nich v tomto roce i stavebně ukončeny.

Za účelem využití zbývajících nevyčerpaného rozpočtu IPRM se předpokládá podání dalších žádostí o dotace do mimořádné výzvy ÚRR, která byla vyhlášena na základě rozhodnutí Výboru regionální rady dne 23.1.2014.

Výzva č. 05, Oblast podpory 3.1 Rozvojové póly regionu – Kontinuální výzva k předkládání náhradních projektů v rámci Integrovaných plánů rozvoje měst (IPRM).

7. VZNIKLÉ PROBLÉMY PŘI REALIZACI IPRM

Popis problémů spojených s realizací IPRM, které mohou mít vliv na plnění jeho cílů:

Vlivem složitostí při přípravě dokumentace na projekt Městského fotbalového stadionu a následně projednávání stavebního řízení dochází ke zpoždění, což má dopad do celkového finančního harmonogramu IPRM.

Vzhledem k nevyčerpání finančních prostředků u dříve realizovaných projektů Stavební úpravy a vybavení pracoviště Regionální knihovny Karviná, Rekonstrukce kulturního domu Družba a Parkovací stání - Družba, byly v termínu do 30.09.2013 předloženy nové projekty. V roce 2014 se připravuje podání náhradních projektů do výzvy č. 05.

Popis navržených opatření na odstranění těchto problémů:

K vyřešení problematiky finančního harmonogramu probíhají pravidelné konzultace mezi statutárním městem Karviná a ÚRR.

--

8. NEPODSTATNÉ ZMĚNY IPRM

Nepodstatné změny IPRM v monitorovacím období:	NE	
Popis nepodstatné změny v monitorovacím období:		
Stav řešení nepodstatné změny:		

9. PODSTATNÉ ZMĚNY IPRM

Podstatné změny IPRM v monitorovacím období:	NE	
Popis podstatné změny v monitorovacím období: <i>(datum podání změny, její popis)</i>		
V průběhu roku 2013 byly připraveny nové projekty, které byly schváleny na jednání řídicího výboru dne 28.08.2013 a byly podány k 30.09.2013.		
Stav řešení podstatné změny: <i>(schválení/neschválení změny, uzavření dodatku ke smlouvě, apod.)</i>		
Změnový dodatek ke Smlouvě o poskytnutí dotace vypracován a podepsán ze strany nositele IPRM		
Datum podpisu změnového dodatku nositelem IPRM:		11.12.2013
Změnový dodatek ke Smlouvě o poskytnutí dotace podepsán ze strany ŘO		
Datum podpisu změnového dodatku ŘO:		19.12.2013

10. PLNĚNÍ MONITOROVACÍCH INDIKÁTORŮ

K vyplnění tabulky použijte sestavu MSC 225 Věcný monitoring IPRM – souhrnný přehled

Monitorovací indikátory hlavní

Název indikátoru	Kód indikátoru	Měrná jednotka	Cílová hodnota dle dodatku č.3 IPRM	Skutečnost vázaná v projektech s uzavřenou smlouvou k datu zpracování Zprávy (dosažená hodnota)	Předpoklad na další monitorovací období
Počet podpořených projektů na	51 15 31	počet	17	9	

rozvoj (zvyšující atraktivitu) – vybraná města ¹					8
Plocha regenerovaných a revitalizovaných objektů určených pro rozvoj vzdělávání	65 11 01	užitná plocha v m ²	2697,82	2697,82	
Plocha regenerovaných a revitalizovaných objektů pro služby OVS	65 11 02	užitná plocha v m ²	2993,87	2841,18	152,69
Plocha regenerovaných a revitalizovaných objektů zájmové a volnočasové povahy	65 11 04	užitná plocha v m ²	6638	486	6152
Plocha regenerovaného a revitalizovaného území – ve městech	65 01 01	ha	6,01	1,85	4,16
Plocha nově vybudovaných objektů pro zájmové a volnočasové aktivity	65 12 01	užitná plocha v m ²	6813	0	6813
Plocha nově vybudovaných objektů pro vzdělávání	65 12 03	užitná plocha v m ²	1367,93	1367,93	
Plocha nově vybudovaných objektů pro služby OVS		užitná plocha v m ²	380,48	380,48	
Počet objektů s modernizovaným vybavením a zařízením		počet	5	5	

Komentář k plnění monitorovacích indikátorů:

V tabulce indikátorů jsou již promítnuty indikátory projektů, jejichž žádost byla podána dne 30.09.2013 a jsou obsaženy v dodatku č. 3 ke smlouvě mezi statutárním městem Karviná a ÚRR. Je zde zahrnut i indikátor vyplývající z projektu „Rekonstrukce amfiteátru v parku B. Němcové“, který bude stažen z hodnocení a nebude v rámci IPRM ROP realizován.

Zdroje dat pro monitorovací indikátory:

Soubor MSC225_Karviná_Indikátory_10.01, Dodatek č. 3 ke smlouvě o realizaci IPRM Karviná, opatření a projekty IPRM

11. HORIZONTÁLNÍ TÉMATA

Rovné příležitosti:

Program IPRM podporuje ekonomický růst, který uvádí v soulad hospodářský a společenský pokrok s plnohodnotným zachováním životního prostředí.

Projekty byly připravovány v souladu s principem rovných příležitostí, tj. potírání diskriminace na základě pohlaví, rasy, etnického původu, náboženského vyznání, zdravotního postižení, věku či sexuální orientace znevýhodněných skupin.

Udržitelný rozvoj:

Udržitelnost je popsána ve studii proveditelnosti u jednotlivých projektů a je posuzována jednotlivě při vyhodnocování každého předloženého návrhu

B. FINANČNÍ ČÁST ZPRÁVY

Naplňování finančního a časového harmonogramu IPRM

Rok	Náklady na realizaci IPRM v rámci ROP MS (v EUR)				Náklady na realizaci IPRM v rámci jiného OP (v EUR)
	Celkové náklady		Z toho dotace ROP MS		
	Dle schváleného harmonogramu	Reálný aktuální stav ke dni 31.12.2013	Dle schváleného harmonogramu	Reálný aktuální stav ke dni 31.12.2013	
2008					
2009	672 010				
2010	12 432 815	1 413 604	782 223	782 223	
2011	4 538 900	10 719 733	1 030 522	197 597	
2012	602 000	2 926 051	11 160 000	2 655 016	
2013	52 000	454 625	2 314 983	4 122 302	
2014					
2015					
Celkem	18 297 725		15 287 728	7 793 852	

(Zdůvodnění odchylek v plnění časového a finančního harmonogramu).

Převody finančních prostředků

Finanční prostředky ukončených projektů nejsou převáděny na účet žadatele, administrace se zdržuje mimo jiné tím, že byly dlouho šetřeny dotazy na ÚOHS a teprve následně mohly proběhnout závěrečné kontroly. Dalším důvodem je komplikovaná administrace závěrečných ŽOP.

Projekt Městský fotbalový stadion má zdržení v přípravě, jak je výše uvedeno.

Celková suma podaných žádostí o platbu dílčích projektů za monitorované období v Kč:	10 576 408
Celková suma proplacených žádostí o platbu dílčích projektů za monitorované období v Kč:	162 636 108

C. ČESTNÉ PROHLÁŠENÍ MĚSTA

Jako nositel IPRM v rámci ROP NUTS Moravskoslezsko prohlašuji, že:

všechny informace v předložené Roční zprávě o postupu realizace IPRM a přílohách jsou pravdivé a úplné a že jsem si vědom/a možných následků a sankcí, které vyplývají z uvedení nepravdivých nebo neúplných údajů;

IPRM je realizován v souladu se Smlouvou, pravidly ROP a souvisejícími právními předpisy ČR a EU;

při realizaci IPRM byla dodržena pravidla veřejné podpory a pravidla pro zadávání veřejných zakázek ROP, včetně zákona č. 137/2006 Sb., o veřejných zakázkách ve znění pozdějších předpisů;

IPRM je realizován v souladu s politikami EU v oblasti udržitelného rozvoje, ochrany životního prostředí a rovných příležitostí, včetně omezování nerovnosti a podporování rovnosti mezi ženami a muži;

Jméno a příjmení statutárního zástupce/oprávněné osoby:*	Tomáš Hanzel
Funkce v organizaci:	Primátor statutárního města Karviná
Místo a datum:	Karviná, dne
Podpis a razítko
Poznámky	
Zpracovatel roční zprávy: RNDr. Česlav Valošek – Regionální kancelář Karviná, Manažer IPRM	

****) Pokud Roční zprávu o realizaci IPRM podepisuje oprávněná osoba, musí být jako příloha Roční zprávy o realizaci IPRM přiloženo pověření od statutárního zástupce nositele IPRM. V případě, že pověření bude platné pro celou dobu realizace IPRM, stačí ho doložit pouze v 1. Roční zprávě o realizaci IPRM.***

D. PŘÍLOHY ZPRÁVY

- Sestava MSC 225 - Indikátory
- Finanční podklady poskytnuté Řídícím orgánem ROP MS



ZMĚNOVÝ FORMULÁŘ č. 8

Oznámení města o návrhu změn IPRM

Název IPRM: Integrovaný plán rozvoje města Karviná

Město: Karviná

Změna č. 8/1	
Popis změny (čeho se změna týká):	<p>Změna projektového manažera IPRM ROP</p> <p>Na základě uzavření Dohody o ukončení mandátní smlouvy ukončil RNDr. Česlav Valošek svou funkci projektového manažera v rámci IPRM Karviná a to ke dni 31.12.2013.</p> <p>Od 01.01.2014 vykonává funkci projektového manažera zaměstnanec Magistrátu města Karviná, Odboru rozvoje – ing. Lenka Hanusková.</p> <p>Původní kontakty jsou změněny na níže uvedené vzhledem ke změně projektového manažera. kontaktní email: lenka.hanuskova@karvina.cz kontaktní telefon: 596 387 435</p>
Zdůvodnění změny:	-
Dopady změny do finančního harmonogramu	Bez vlivu
Dopad do indikátorů	Bez vlivu
Dopad na specifické cíle IPRM	Bez vlivu

Vypracoval:

Datum	Jméno, příjmení	Funkce	Podpis
25.02.2014	Ing. Lenka Hanusková	Manažer IPRM	

Schválil:

Datum	Jméno, příjmení	Funkce	Podpis
	Tomáš Hanzel	Primátor statutárního města Karviná	

Dodatek č. 1 ke Zřizovací listině příspěvkové organizace *Sociální služby Karviná*

Čl. 1

Úvodní ustanovení

1.1 Zastupitelstvo města Karviné vydalo v souladu se zákonem č. 250/2000 Sb., o rozpočtových pravidlech územních rozpočtů, ve znění pozdějších předpisů, a v souladu se zákonem č. 128/2000 Sb., o obcích, ve znění pozdějších předpisů, a na základě svého usnesení č. 518 ze dne 30.04.2013 Zřizovací listinu příspěvkové organizace Sociální služby Karviná, příspěvková organizace, která byla zřízena ke dni 01.01.2003 usnesením Zastupitelstva města Karviné č. 1271 ze dne 15.10.2002.

Čl. 2

Změna zřizovací listiny

2.1 Tímto dodatkem č. 1 ke Zřizovací listině příspěvkové organizace Sociální služby Karviná (dále jen „dodatek č. 1“) se Zřizovací listina příspěvkové organizace Sociální služby Karviná (dále jen „zřizovací listina“) mění takto:

2.1.1 Příloha č. 1 zřizovací listiny – nemovitý majetek k 01.05.2013 se vypouští a nově se nahrazuje Přílohou č. 1 – nemovitý majetek k 19.03.2014, která tvoří přílohu č. 1 tohoto dodatku č. 1 a stává se tak nedílnou součástí zřizovací listiny.

Čl. 3

Závěrečná ustanovení

3.1 Další ustanovení zřizovací listiny zůstávají beze změny.

3.2 Tento dodatek nabývá účinnosti dnem 19.03.2014.

3.3 Tento dodatek byl schválen Zastupitelstvem města Karviné usnesením č. ze dne 18.03.2014.

.....

Tomáš Hanzel
primátor

.....

Ing. Dalibor Závacký
náměstek primátora

Příloha č. 1

ke zřizovací listině příspěvkové organizace

Sociální služby Karviná

nemovitý majetek k 19.03.2014

Budovy a stavby

Objekt	číslo pozemku	rok výstavby	katastr	cena v Kč
budova Denního stacionáře, čp. 434/10	529/45	1962	663981	6 416 125,20
budova Azylového domu, čp. 267/12	15	1925	664197	9 277 760,50
budova Pečovatelské služby, čp. 1761/36	738	1962	663824	1 371 493,90
budova Střediska denních služeb, čp. 1667/14	3505	1962	663824	15 626 348,70

Pozemky

Charakteristika	číslo pozemku	katastrální území	výměra m ²	cena/m ² v Kč	cena v Kč
zastavěná plocha a nádvoří	738	663824	541	501,848	271 500,00
zastavěná plocha a nádvoří	3505	663824	546	500,915	273 500,00
ostatní plocha - zeleň	3505	663824	3 181	2,989	9 510,00
zastavěná plocha a nádvoří	529/45	663981	2 637	112,021	295.400,00
zastavěná plocha a nádvoří	15	664197	1 587	500,-	793 500,00
zahrada	16	664197	2 247	500,667	1 125 000,00
ostatní plocha - zeleň	736/1	663824	3 314	3,009	9 975,00

Příloha

Příloha č. 1 k usnesení RM Karviné č. 3454

DHM

Inventární číslo	Název majetku	Umístění	Datum zařazení	Požizovací hodnota
1173	EZS	Has. zbrojnice Hranice	8.2.2012	79 143,60
1174	EZS	Has. zbrojnice Ráj	8.2.2012	57 060,00
1175	EZS	Has. zbrojnice Staré Město	8.2.2012	51 194,40
1291	EZS	Karola Šliwky 50	29.11.2013	160 328,14
1292	EPS	Karola Šliwky 50	29.11.2013	358 584,71
900059	měřič rychlosti 70.50 RS	MMK	8.1.2009	88 375,00
	CCTV	zámek + Lottyhaus	31.1.2014	491 381,00
	EPS	zámek + Lottyhaus	31.1.2014	323 251,50
	EZS	zámek + Lottyhaus	31.1.2014	422 229,50
	EPS	Karola Šliwky 219	31.1.2014	362 767,68
	EZS	Karola Šliwky 219	31.1.2014	217 993,60
	EPS	Fryštátská 72/1	31.1.2014	218 755,90
	EZS	Fryštátská 72/1	31.1.2014	68 159,30
	EZS	Karola Šliwky 618	31.1.2014	144 171,50
	EZS	Karola Šliwky 149	31.1.2014	59 677,20
				3 103 073,03

DDHM

Inventární číslo	Název majetku	Umístění	Datum zařazení	Požizovací hodnota
11382	skříň na rozvaděče PC	Karola Šliwky 618 - server	27.8.2001	16 200,00
103438	navig.přístr.PDA+paměť.karta	MMK	19.12.2006	10 989,00
103475	GPS přijímač	MMK	11.5.2007	10 990,00
103476	GPS přijímač	MMK	11.5.2007	10 990,00
103536	GPS přijímač	MMK	17.12.2007	9 899,00
103537	GPS přijímač	MMK	17.12.2007	9 899,00
103538	GPS přijímač	MMK	17.12.2007	9 899,00
103780	GPS přijímač	MMK	10.11.2008	7 990,00
103781	GPS přijímač	MMK	10.11.2008	7 990,00
106296	GPS lokátor FleetLock	MMK	29.4.2013	7 937,00
	EZS	Poštovní 615	31.1.2014	32 282,80
	EZS	MIC - Fryštátská 72/1	31.1.2014	28 059,90
				163 125,70

Vysvětlivky:

EZS - elektronický zabezpečovací systém

EPS - elektrická požární signalizace

CCTV - kamerový systém

Příloha

Příloha č. 1 k usnesení RM Karviné č. 3455

inv.č.	Název majetku	Datum zařazení	Cena celkem	Cena za kus	Počet kusů	Místnost	Odpovědná osoba - jméno
2054	HSI tools 3,50 - převody	1.12.2001	7 305,00	7 305,00	1	401-114	RNDr. Martin Vozár
2433	Microsoft Windows XP Professional OEM	10.9.2002	5 100,00	5 100,00	1	401-112	Adam Holaň
2434	Microsoft Windows XP Professional OEM	10.9.2002	5 100,00	5 100,00	1	401-112	Adam Holaň
2435	Microsoft Windows XP Professional OEM	10.9.2002	5 100,00	5 100,00	1	401-112	Adam Holaň
2436	Microsoft Windows XP Professional OEM	10.9.2002	5 100,00	5 100,00	1	401-112	Adam Holaň
2437	Microsoft Windows XP Professional OEM	10.9.2002	5 100,00	5 100,00	1	401-112	Adam Holaň
2831	Tagra eu Control + čtečka karet	19.12.2011	20 568,00	20 568,00	1	403-210	Ing. Miloslav Kotraba
105573	Tiskárna HP color LJ	6.5.2009	18 690,00	18 690,00	1	401-111	Ing. David Uherek
105574	Monitor LCD 19 palců	6.5.2009	4 150,00	4 150,00	1	401-033	Iva Plačková
105575	Čtečka čárového kódu	6.5.2009	7 460,00	7 460,00	1	401-033	Iva Plačková
105635	Terminál HP T5740	18.10.2010	8 390,00	8 390,00	1	401-107	Silvie Šmídová
105636	Terminál HP T5740	18.10.2010	8 390,00	8 390,00	1	401-112	Bc. Jiří Král
105637	Terminál HP T5740	18.10.2010	8 390,00	8 390,00	1	401-030	Andrea Čačková
105638	Terminál HP T5740	18.10.2010	8 390,00	8 390,00	1	401-112	Bc. Jiří Král
105639	Terminál HP T5740	18.10.2010	8 390,00	8 390,00	1	401-031	Ing. Bron. Růžičková
105640	Terminál HP T5740	18.10.2010	8 390,00	8 390,00	1	401-026	Simona Kopáčková
105641	Terminál HP T5740	18.10.2010	8 390,00	8 390,00	1	401-083	Jiřina Barteczková
105642	Terminál HP T5740	18.10.2010	8 390,00	8 390,00	1	401-087	Renáta Nalewajková
105643	Terminál HP T5740	18.10.2010	8 390,00	8 390,00	1	400-044	Jitka Korzonková
105644	Terminál HP T5740	18.10.2010	8 390,00	8 390,00	1	401-065	Miroslava Cyroňová
105645	Terminál HP T5740	18.10.2010	8 390,00	8 390,00	1	401-074	Božena Gašová
105646	Terminál HP T5740	18.10.2010	8 390,00	8 390,00	1	401-030	Silvie Hrklová

105647	Terminál HP T5740	18.10.2010	8 390,00	8 390,00	1	401-030	Ing. Ivana Lanzendörferová
105648	Terminál HP T5740	18.10.2010	8 390,00	8 390,00	1	401-031	Monika Jurczyková
105649	Terminál HP T5740	18.10.2010	8 390,00	8 390,00	1	401-028	Pavλίna Závadská
105650	Terminál HP T5740	18.10.2010	8 390,00	8 390,00	1	401-081	Renáta Čejdová
105651	Terminál HP T5740	18.10.2010	8 390,00	8 390,00	1	401-085	Iveta Juhászová
105652	Terminál HP T5740	18.10.2010	8 390,00	8 390,00	1	401-115/1	Ing. Petra Malinovská
105653	Terminál HP T5740	18.10.2010	8 390,00	8 390,00	1	401-083	Bc. Lenka Foltýnová
105654	Terminál HP T5740	18.10.2010	8 390,00	8 390,00	1	401-087	Uršula Moldrzyková
105655	Terminál HP T5740	18.10.2010	8 390,00	8 390,00	1	401-083	Marie Wojechová
105656	Terminál HP T5740	18.10.2010	8 390,00	8 390,00	1	401-068	Bc. Jana Lovecká
105657	Terminál HP T5740	18.10.2010	8 390,00	8 390,00	1	401-059	Ing. Jana Salamonová
105658	Terminál HP T5740	18.10.2010	8 390,00	8 390,00	1	401-038	Mgr. Josef Hodulík
105659	Terminál HP T5740	18.10.2010	8 390,00	8 390,00	1	401-115/1	Pavλίna Smrčková
105660	Terminál HP T5740	18.10.2010	8 390,00	8 390,00	1	401-092	Ing. Petra Dustorová
105661	Terminál HP T5740	18.10.2010	8 390,00	8 390,00	1	401-086	Jarmila Koplová
105662	Terminál HP T5740	18.10.2010	8 390,00	8 390,00	1	401-082	Mgr. Kateřina Kozelková
105663	Terminál HP T5740	18.10.2010	8 390,00	8 390,00	1	401-052	Ing. Bohuslav Koláček
105664	Terminál HP T5740	18.10.2010	8 390,00	8 390,00	1	401-035	Vladislava Vitošová
105665	Terminál HP T5740	18.10.2010	8 390,00	8 390,00	1	401-1A3	Květoslava Dubbová
105666	Terminál HP T5740	18.10.2010	8 390,00	8 390,00	1	401-044	Darina Sladká
105667	Terminál HP T5740	18.10.2010	8 390,00	8 390,00	1	401-071	JUDr. Mária Durčáková
105668	Terminál HP T5740	18.10.2010	8 390,00	8 390,00	1	149-305	Lenka Krotká
105669	Terminál HP T5740	18.10.2010	8 390,00	8 390,00	1	401-054	Ing. Andrea Hefnerová
105670	Terminál HP T5740	18.10.2010	8 390,00	8 390,00	1	401-115	Adam Holaň
105671	Terminál HP T5740	18.10.2010	8 390,00	8 390,00	1	403-212	Lenka Salamonová
105672	Terminál HP T5740	18.10.2010	8 390,00	8 390,00	1	401-057	Ing. Martin Rebro
105673	Terminál HP T5740	18.10.2010	8 390,00	8 390,00	1	401-088	Bc. Aleš Lojkásek
105674	Terminál HP T5740	18.10.2010	8 390,00	8 390,00	1	401-058	Iva Wenzlová

105675	Terminál HP T5740	18.10.2010	8 390,00	8 390,00	1	401-059	Věra Horvátová
105676	Terminál HP T5740	18.10.2010	8 390,00	8 390,00	1	401-062	Martina Klusová
105677	Terminál HP T5740	18.10.2010	8 390,00	8 390,00	1	401-592	Jana Břicháčková
105678	Terminál HP T5740	18.10.2010	8 390,00	8 390,00	1	401-592	Pavel Cieslar
105679	Terminál HP T5740	18.10.2010	8 390,00	8 390,00	1	401-055	Bc. Tomáš Trampler
105680	Terminál HP T5740	18.10.2010	8 390,00	8 390,00	1	401-118	Adam Holaň
105681	Terminál HP T5740	18.10.2010	8 390,00	8 390,00	1	401-591	Jana Maierová
105682	Terminál HP T5740	18.10.2010	8 390,00	8 390,00	1	401-060	Alena Petrová
105683	Terminál HP T5740	18.10.2010	8 390,00	8 390,00	1	401-072	Šárka Kubušová
105684	Terminál HP T5740	18.10.2010	8 390,00	8 390,00	1	401-068	Jiřina Hefnerová
105685	Terminál HP T5740	18.10.2010	8 390,00	8 390,00	1	149-108	Ing. Bruno Petráš
105686	Terminál HP T5740	18.10.2010	8 390,00	8 390,00	1	401-013	Eliška Radková
105687	Terminál HP T5740	18.10.2010	8 390,00	8 390,00	1	401-060	JUDr. Renata Hamrlová
105688	Terminál HP T5740	18.10.2010	8 390,00	8 390,00	1	401-026	Lenka Poskierová
105689	Terminál HP T5740	18.10.2010	8 390,00	8 390,00	1	401-072	Jerzy Cachel
105690	Terminál HP T5740	18.10.2010	8 390,00	8 390,00	1	149-209	Ing. Lenka Hanusková
105691	Terminál HP T5740	18.10.2010	8 390,00	8 390,00	1	149-217	Ing. Šárka Kubicová
105692	Terminál HP T5740	18.10.2010	8 390,00	8 390,00	1	401-109	JUDr. Olga Guziurová
105693	Terminál HP T5740	18.10.2010	8 390,00	8 390,00	1	401-074	Iveta Nohelová
105694	Terminál HP T5740	18.10.2010	8 390,00	8 390,00	1	401-043	Karin Pořízková
105695	Terminál HP T5740	18.10.2010	8 390,00	8 390,00	1	406-003	Ing. Bohuslava Bošanská
105696	Terminál HP T5740	18.10.2010	8 390,00	8 390,00	1	401-037	Šárka Machalíková
105697	Terminál HP T5740	18.10.2010	8 390,00	8 390,00	1	401-036	Eva Malířová
105698	Terminál HP T5740	18.10.2010	8 390,00	8 390,00	1	401-035	Emilia Mrajcová
105699	Terminál HP T5740	18.10.2010	8 390,00	8 390,00	1	402-205	Zuzana Stiborová
105700	Terminál HP T5740	18.10.2010	8 390,00	8 390,00	1	401-013	Peter Bartoš
105701	Terminál HP T5740	18.10.2010	8 390,00	8 390,00	1	401-033	Ing. Renáta Calabro
105702	Terminál HP T5740	18.10.2010	8 390,00	8 390,00	1	401-063	Jaroslav Ledwoń
105703	Terminál HP T5740	18.10.2010	8 390,00	8 390,00	1	401-033	Iva Plačková

105704	Terminál HP T5740	18.10.2010	8 390,00	8 390,00	1	401-034	Ing. Petr Okenica
105705	Terminál HP T5740	18.10.2010	8 390,00	8 390,00	1	401-039	Ivana Suchánková
105706	Terminál HP T5740	18.10.2010	8 390,00	8 390,00	1	149-217	Ing. Miroslav Kostroun
105707	Terminál HP T5740	18.10.2010	8 390,00	8 390,00	1	401-044	Uherková Veronika
105708	Terminál HP T5740	18.10.2010	8 390,00	8 390,00	1	401-037	Iva Dusíková
105709	Terminál HP T5740	18.10.2010	8 390,00	8 390,00	1	401-115	Adam Holaň
105710	Terminál HP T5740	18.10.2010	8 390,00	8 390,00	1	400-019	Astrid Chadimová
105711	Terminál HP T5740	18.10.2010	8 390,00	8 390,00	1	219-112	Věra Tkáčová
105712	Terminál HP T5740	18.10.2010	8 390,00	8 390,00	1	401-112	Bc. Jiří Král
105713	Terminál HP T5740	18.10.2010	8 390,00	8 390,00	1	401-073	Ivana Ličková
105714	Terminál HP T5740	18.10.2010	8 390,00	8 390,00	1	401-104	Mgr. Jana Godálová
105715	Terminál HP T5740	18.10.2010	8 390,00	8 390,00	1	401-106	Mgr. Silvie Forstová
105716	Terminál HP T5740	18.10.2010	8 390,00	8 390,00	1	401-116	Adam Holaň
105717	Terminál HP T5740	18.10.2010	8 390,00	8 390,00	1	401-053	Jan Šimerda
105718	Terminál HP T5740	18.10.2010	8 390,00	8 390,00	1	401-055	Pavel Gadziok
105719	Terminál HP T5740	18.10.2010	8 390,00	8 390,00	1	401-066	Ing. Helena Bogoczová
105720	Terminál HP T5740	18.10.2010	8 390,00	8 390,00	1	401-046	Ing. Renáta Šmídová
105721	Terminál HP T5740	18.10.2010	8 390,00	8 390,00	1	401-045	Ing. Jindřiška Michníková
105722	Terminál HP T5740	18.10.2010	8 390,00	8 390,00	1	401-105	Mgr. Leona Piskorzová
105723	Terminál HP T5740	18.10.2010	8 390,00	8 390,00	1	403-101	Naděžda Bubová
105724	Terminál HP T5740	18.10.2010	8 390,00	8 390,00	1	401-113	Mgr. Radek Vojkůvka
105725	Terminál HP T5740	18.10.2010	8 390,00	8 390,00	1	401-111	Ing. David Uherek
105726	Terminál HP T5740	18.10.2010	8 390,00	8 390,00	1	401-111	Ing. Jana Szalbotová
105727	Terminál HP T5740	18.10.2010	8 390,00	8 390,00	1	401-115	Adam Holaň
105728	Terminál HP T5740	18.10.2010	8 390,00	8 390,00	1	401-115	Adam Holaň
105729	Terminál HP T5740	18.10.2010	8 390,00	8 390,00	1	401-115	Adam Holaň
105730	Terminál HP T5740	18.10.2010	8 390,00	8 390,00	1	219-325	Alena Kniezková
105731	Terminál HP T5740	18.10.2010	8 390,00	8 390,00	1	401-054	Věra Hapková
105732	Terminál HP T5740	18.10.2010	8 390,00	8 390,00	1	401-115	Adam Holaň

105733	Terminál HP T5740	18.10.2010	8 390,00	8 390,00	1	401-115	Adam Holaň
105734	Terminál HP T5740	18.10.2010	8 390,40	8 390,40	1	401-115	Adam Holaň
105742	Notebook Acer	9.12.2010	22 380,00	22 380,00	1	401-109	JUDr. Olga Guziurová
105743	Notebook Acer	9.12.2010	22 380,00	22 380,00	1	400-069	PhDr. Roman Nogol MPA
105744	Notebook Acer	9.12.2010	22 380,00	22 380,00	1	400-068	Ing. Jana Chodurková
105745	Notebook Acer	9.12.2010	22 380,00	22 380,00	1	400-033	Ing. Ivana Čecháková
105746	Notebook Acer	9.12.2010	22 380,00	22 380,00	1	401-080	Ing. Romana Piatková
105747	Notebook Acer	9.12.2010	22 380,00	22 380,00	1	149-208	Ing. Martina Šrámková
105748	Notebook Acer	9.12.2010	22 380,00	22 380,00	1	400-020	Ing. Jiří Piskorz
105749	Notebook Acer	9.12.2010	22 380,00	22 380,00	1	149-209	Ing. Soňa Šintajová
105805	Terminál HP T5740	15.4.2011	8 844,00	8 844,00	1	401-115	Adam Holaň
105806	Terminál HP T5740	15.4.2011	8 844,00	8 844,00	1	401-115	Adam Holaň
105807	Terminál HP T5740	15.4.2011	8 844,00	8 844,00	1	401-115	Adam Holaň
105808	Terminál HP T5740	15.4.2011	8 844,00	8 844,00	1	401-115	Adam Holaň
105809	Terminál HP T5740	15.4.2011	8 844,00	8 844,00	1	401-115	Adam Holaň
105810	Terminál HP T5740	15.4.2011	8 844,00	8 844,00	1	401-115	Adam Holaň
105811	Terminál HP T5740	15.4.2011	8 844,00	8 844,00	1	219-111	Ing. Wanda Stolarzová
105812	Terminál HP T5740	15.4.2011	8 844,00	8 844,00	1	149-214	Hana Kohutová
105813	Terminál HP T5740	15.4.2011	8 844,00	8 844,00	1	401-063	Ilona Gromadová
105814	Terminál HP T5740	15.4.2011	8 844,00	8 844,00	1	401-062	Zdeňka Grošková
105815	Terminál HP T5740	15.4.2011	8 844,00	8 844,00	1	401-085	Jaroslava Pisečná
105816	Terminál HP T5740	15.4.2011	8 844,00	8 844,00	1	149-107	Ing. Gabriela Monczková
105817	Terminál HP T5740	15.4.2011	8 844,00	8 844,00	1	400-048	Ing. Lukáš Raszyk
105818	Terminál HP T5740	15.4.2011	8 844,00	8 844,00	1	401-027	Dana Knápková
105819	Terminál HP T5740	15.4.2011	8 844,00	8 844,00	1	149-308	Marcela Hübnerová
105820	Terminál HP T5740	15.4.2011	8 844,00	8 844,00	1	401-040	Žaneta Seroiszková
105821	Terminál HP T5740	15.4.2011	8 844,00	8 844,00	1	401-591	Bc. Kristýna Gruščíková
105822	Terminál HP T5740	15.4.2011	8 844,00	8 844,00	1	149-207	Jana Ochodková
105823	Terminál HP T5740	15.4.2011	8 844,00	8 844,00	1	405-115	Marika Godorová

105824	Terminál HP T5740	15.4.2011	8 844,00	8 844,00	1	149-308	Ivana Polášková
105825	Terminál HP T5740	15.4.2011	8 844,00	8 844,00	1	405-101	Mgr. Radim Kravčík
105826	Terminál HP T5740	15.4.2011	8 844,00	8 844,00	1	401-090/2	Eliška Matějová
105827	Terminál HP T5740	15.4.2011	8 844,00	8 844,00	1	406-002	Hübnerová Nataša
105828	Terminál HP T5740	15.4.2011	8 844,00	8 844,00	1	401-074	Bc. Ida Chrástková
105829	Terminál HP T5740	15.4.2011	8 844,00	8 844,00	1	406-001	Bc. Martina Štěpáníková
105830	Terminál HP T5740	15.4.2011	8 844,00	8 844,00	1	405-114	Marika Palová
105831	Terminál HP T5740	15.4.2011	8 844,00	8 844,00	1	401-064	Ing. Iveta Piechaczková
105832	Terminál HP T5740	15.4.2011	8 844,00	8 844,00	1	406-001	Pavel Lyčka
105833	Terminál HP T5740	15.4.2011	8 844,00	8 844,00	1	406-002	Ing. Veronika Pališková
105834	Terminál HP T5740	15.4.2011	8 844,00	8 844,00	1	401-094	Ing. Robert Sikora
105835	Terminál HP T5740	15.4.2011	8 844,00	8 844,00	1	405-114	Marika Palová
105836	Terminál HP T5740	15.4.2011	8 844,00	8 844,00	1	219-210	Jiřina Fialková
105837	Terminál HP T5740	15.4.2011	8 844,00	8 844,00	1	401-098	Ing. Miroslav Kufa
105838	Terminál HP T5740	15.4.2011	8 844,00	8 844,00	1	401-090/2	Mariana Dědková
105839	Terminál HP T5740	15.4.2011	8 844,00	8 844,00	1	149-110	Ing. Iveta Lovaštková
105840	Terminál HP T5740	15.4.2011	8 844,00	8 844,00	1	401-115	Bc. Jiří Král
105841	Terminál HP T5740	15.4.2011	8 844,00	8 844,00	1	401-089	Ivana Mlynářová
105842	Terminál HP T5740	15.4.2011	8 844,00	8 844,00	1	401-94A	Ing. Miloslava Vlasáková
105843	Terminál HP T5740	15.4.2011	8 844,00	8 844,00	1	401-100	Ivana Moravcová
105844	Terminál HP T5740	15.4.2011	8 844,00	8 844,00	1	401-091	Ing. Pavla Kalužová
105845	Terminál HP T5740	18.4.2011	8 844,00	8 844,00	1	403-205	Irena Martikánová
105846	Terminál HP T5740	18.4.2011	8 844,00	8 844,00	1	401-102	Halina Morcinková
105847	Terminál HP T5740	18.4.2011	8 844,00	8 844,00	1	401-091	Bc. Ivana Steinbergerová
105848	Terminál HP T5740	18.4.2011	8 844,00	8 844,00	1	401-100	Gabriela Szabová
105849	Terminál HP T5740	18.4.2011	8 844,00	8 844,00	1	149-113	Bc. Břetislav Vašíček
105850	Terminál HP T5740	18.4.2011	8 844,00	8 844,00	1	401-102	Květoslava Dubbová
105851	Terminál HP T5740	18.4.2011	8 844,00	8 844,00	1	401-093	Ing. Jiří Karas
105852	Terminál HP T5740	18.4.2011	8 844,00	8 844,00	1	401-093	Luboš Vašut

105853	Terminál HP T5740	18.4.2011	8 844,00	8 844,00	1	219-203	Ing. Petr Pluhař
105854	Terminál HP T5740	18.4.2011	8 844,00	8 844,00	1	219-305	Ing. Wanda Stolarzová
105855	Terminál HP T5740	18.4.2011	8 844,00	8 844,00	1	219-314	Věra Červená
105856	Terminál HP T5740	18.4.2011	8 844,00	8 844,00	1	219-314	Zuzana Janků
105857	Terminál HP T5740	18.4.2011	8 844,00	8 844,00	1	403-205	Marcela Schobrová
105858	Terminál HP T5740	18.4.2011	8 844,00	8 844,00	1	219-315	Pavla Kostková
105859	Terminál HP T5740	18.4.2011	8 844,00	8 844,00	1	219-304	Karin Skibová
105860	Terminál HP T5740	18.4.2011	8 844,00	8 844,00	1	219-204	Alena Tomalíková
105861	Terminál HP T5740	18.4.2011	8 844,00	8 844,00	1	219-325	Petra Foltynová
105862	Terminál HP T5740	18.4.2011	8 844,00	8 844,00	1	219-318	Jitka Byrtusová
105863	Terminál HP T5740	18.4.2011	8 844,00	8 844,00	1	219-324	Ing. Iveta Beranová
105864	Terminál HP T5740	18.4.2011	8 844,00	8 844,00	1	219-321	Ing. Eva Hofírková
105865	Terminál HP T5740	18.4.2011	8 844,00	8 844,00	1	219-323	Bc. Lýdie Klimová
105866	Terminál HP T5740	18.4.2011	8 844,00	8 844,00	1	219-316	Ing. Soňa Kuřáková
105867	Terminál HP T5740	18.4.2011	8 844,00	8 844,00	1	219-323	Matěj Tomáš
105868	Terminál HP T5740	18.4.2011	8 844,00	8 844,00	1	219-324	Marie Noworytová
105869	Terminál HP T5740	18.4.2011	8 844,00	8 844,00	1	219-316	Dagmar Vávrová
105870	Terminál HP T5740	18.4.2011	8 844,00	8 844,00	1	219-321	Jarmila Vymětalíková
105871	Terminál HP T5740	18.4.2011	8 844,00	8 844,00	1	403-101	Naděžda Bubová
105872	Terminál HP T5740	18.4.2011	8 844,00	8 844,00	1	400-072	Tamara Hercigová
105873	Terminál HP T5740	18.4.2011	8 844,00	8 844,00	1	400-062	Anna Kopřivová
105874	Terminál HP T5740	18.4.2011	8 844,00	8 844,00	1	400-079	Marie Křístková
105875	Terminál HP T5740	18.4.2011	8 844,00	8 844,00	1	400-068	Ing. Jana Chodurková
105876	Terminál HP T5740	18.4.2011	8 844,00	8 844,00	1	400-020	Ing. Jiří Piskorz
105877	Terminál HP T5740	18.4.2011	8 844,00	8 844,00	1	400-020	Ing. Klára Sobočíková
105878	Terminál HP T5740	18.4.2011	8 844,00	8 844,00	1	400-063	Ing. Blanka Sikorová
105879	Terminál HP T5740	18.4.2011	8 844,00	8 844,00	1	400-033	Ing. Ivana Čecháková
105880	Terminál HP T5740	18.4.2011	8 844,00	8 844,00	1	405-115	Michaela Davidová
105881	Terminál HP T5740	18.4.2011	8 844,00	8 844,00	1	149-305	Dagmar Dlouhá

105882	Terminál HP T5740	18.4.2011	8 844,00	8 844,00	1	400-055	Ivana Legerová
105883	Terminál HP T5740	18.4.2011	8 844,00	8 844,00	1	403-107	Petra Morawiecová
105884	Terminál HP T5740	18.4.2011	8 844,00	8 844,00	1	400-040	Jana Nekardová
105885	Terminál HP T5740	18.4.2011	8 844,00	8 844,00	1	400-048	Romana Plecháčová
105886	Terminál HP T5740	18.4.2011	8 844,00	8 844,00	1	403-101	Ľubica Škutová
105887	Terminál HP T5740	18.4.2011	8 844,00	8 844,00	1	401-116	Jarmila Holáňová
105888	Terminál HP T5740	18.4.2011	8 844,00	8 844,00	1	401-089	Jadviĝa Klementová
105889	Terminál HP T5740	18.4.2011	8 844,00	8 844,00	1	401-116	Mgr. Šárka Swiderová
105890	Terminál HP T5740	18.4.2011	8 844,00	8 844,00	1	400-048	Mgr. Petr Bičej
105891	Terminál HP T5740	18.4.2011	8 844,00	8 844,00	1	403-101	Mgr. Kristýna Nováková
105892	Terminál HP T5740	18.4.2011	8 844,00	8 844,00	1	401-094	Ing. Ivana Balonová
105893	Terminál HP T5740	18.4.2011	8 844,00	8 844,00	1	401-089	Marcela Holajnová
105894	Terminál HP T5740	18.4.2011	8 844,00	8 844,00	1	403-101	Kateřina Božíková
105895	Terminál HP T5740	18.4.2011	8 844,00	8 844,00	1	400-069	PhDr. Roman Nogol MPA
105896	Terminál HP T5740	18.4.2011	8 844,00	8 844,00	1	401-090/1	Ing. Gabriela Beránková
105897	Terminál HP T5740	18.4.2011	8 844,00	8 844,00	1	401-102	Ing. Libuše Krupková
105898	Terminál HP T5740	18.4.2011	8 844,00	8 844,00	1	401-053	Petra Čablíková
105899	Terminál HP T5740	18.4.2011	8 844,00	8 844,00	1	401-089	Ing. Zdeněk Bartoněk
105900	Terminál HP T5740	18.4.2011	8 844,00	8 844,00	1	403-101	Jitka Suchanková
105901	Terminál HP T5740	18.4.2011	8 844,00	8 844,00	1	403-101	Ivana Sochacsová
105902	Terminál HP T5740	18.4.2011	8 844,00	8 844,00	1	401-116	Adam Holaň
105903	Terminál HP T5740	18.4.2011	8 844,00	8 844,00	1	403-108	Jana Kramná
105904	Terminál HP T5740	18.4.2011	8 844,00	8 844,00	1	149-105	RNDr. Ivana Smýkalová
105905	Terminál HP T5740	18.4.2011	8 844,00	8 844,00	1	402-415	Mgr. Renáta Chytrová
105906	Terminál HP T5740	18.4.2011	8 844,00	8 844,00	1	402-416	Hana Dvořáková
105907	Terminál HP T5740	18.4.2011	8 844,00	8 844,00	1	402-207	Helena Hrabcová
105908	Terminál HP T5740	18.4.2011	8 844,00	8 844,00	1	402-420	Lucie Haltufová
105909	Terminál HP T5740	18.4.2011	8 844,00	8 844,00	1	402-421	Miroslava Skotnicová
105910	Terminál HP T5740	18.4.2011	8 844,00	8 844,00	1	402-421	Bc. Adriana Žídková

105911	Terminál HP T5740	18.4.2011	8 844,00	8 844,00	1	402-417	Emilie Toločová
105912	Terminál HP T5740	18.4.2011	8 844,00	8 844,00	1	402-424	Bc. Marcela Bulantová
105913	Terminál HP T5740	18.4.2011	8 844,00	8 844,00	1	402-428	Bc. Daniela Čadová
105914	Terminál HP T5740	18.4.2011	8 844,00	8 844,00	1	402-104	Bc. Yvona Dziadková
105915	Terminál HP T5740	18.4.2011	8 844,00	8 844,00	1	402-430	Dis. Brigita Svoreňová
105916	Terminál HP T5740	18.4.2011	8 844,00	8 844,00	1	402-426	Kateřina Sporyschová
105917	Terminál HP T5740	18.4.2011	8 844,00	8 844,00	1	402-427	Mgr. Ivana Hübnerová
105918	Terminál HP T5740	18.4.2011	8 844,00	8 844,00	1	402-429	Renata Jančíková
105919	Terminál HP T5740	18.4.2011	8 844,00	8 844,00	1	402-427	Mgr. Marcela Jandáková
105920	Terminál HP T5740	18.4.2011	8 844,00	8 844,00	1	401-053	Pavel Janura
105921	Terminál HP T5740	18.4.2011	8 844,00	8 844,00	1	402-422	Kamila Gabryszová
105922	Terminál HP T5740	18.4.2011	8 844,00	8 844,00	1	402-429	Pavλίna Swaczynová
105923	Terminál HP T5740	18.4.2011	8 844,00	8 844,00	1	402-109	Jarmila Szurmanová
105924	Terminál HP T5740	18.4.2011	8 844,00	8 844,00	1	402-418	Jarmila Zelková
105925	Terminál HP T5740	18.4.2011	8 844,00	8 844,00	1	401-110	Mgr. Jiří Jarema
105926	Terminál HP T5740	18.4.2011	8 844,00	8 844,00	1	401-061	Margita Čapovcová
105927	Terminál HP T5740	18.4.2011	8 844,00	8 844,00	1	401-028	Vlastimila Raszyková
105928	Terminál HP T5740	18.4.2011	8 844,00	8 844,00	1	402-114	DiS. Andrea Machová
105929	Terminál HP T5740	18.4.2011	8 844,00	8 844,00	1	401-027	Bronislav Badura
105930	Terminál HP T5740	18.4.2011	8 844,00	8 844,00	1	401-027	Romana Medvid'ová
105931	Terminál HP T5740	18.4.2011	8 844,00	8 844,00	1	406-011	Ing. Jana Salamonová
105932	Terminál HP T5740	18.4.2011	8 844,00	8 844,00	1	401-058	Jiřina Waloszková
105933	Terminál HP T5740	18.4.2011	8 844,00	8 844,00	1	401-025	Jiří Vaněk
105934	Terminál HP T5740	18.4.2011	8 844,00	8 844,00	1	401-025	Jiří Vaněk
105935	Terminál HP T5740	18.4.2011	8 844,00	8 844,00	1	401-089	Štefania Skalnická
105936	Terminál HP T5740	18.4.2011	8 844,00	8 844,00	1	403-212	Ilona Ožanová
105937	Terminál HP T5740	18.4.2011	8 844,00	8 844,00	1	401-090/1	Ing Daniel Duda
105938	Terminál HP T5740	18.4.2011	8 844,00	8 844,00	1	401-112	Bc. Jiří Král
105939	Terminál HP T5740	18.4.2011	8 844,00	8 844,00	1	403-204	Bc. Milan Laryš

105940	Terminál HP T5740	18.4.2011	8 844,00	8 844,00	1	403-204	Bc. Ingrid Dulawová
105941	Terminál HP T5740	18.4.2011	8 844,00	8 844,00	1	403-101	Jarmila Holáňová
105942	Terminál HP T5740	18.4.2011	8 844,00	8 844,00	1	402-204	Bc. Marie Pollaková
105943	Terminál HP T5740	18.4.2011	8 844,00	8 844,00	1	402-430	DiS. Taťána Drobková
105944	Terminál HP T5740	18.4.2011	8 844,00	8 844,00	1	401-112	Bc. Jiří Král
105945	Terminál HP T5740	18.4.2011	8 844,00	8 844,00	1	401-103	Helena Petrušková
105946	Terminál HP T5740	18.4.2011	8 844,00	8 844,00	1	401-103	Viera Siudová
105947	Terminál HP T5740	18.4.2011	8 844,00	8 844,00	1	401-103	Jana Borysová
105948	Terminál HP T5740	18.4.2011	8 844,00	8 844,00	1	403-208	Bc. Ivana Szczygielová
105949	Terminál HP T5740	18.4.2011	8 844,00	8 844,00	1	402-210	Jana Gavlovská
105950	Terminál HP T5740	18.4.2011	8 844,00	8 844,00	1	402-205	DiS. Jana Peterková
105951	Terminál HP T5740	18.4.2011	8 844,00	8 844,00	1	402-205	Jana Valouchová
105952	Terminál HP T5740	18.4.2011	8 844,00	8 844,00	1	401-084	Ing. Vladimír Tvrdoň
105953	Terminál HP T5740	18.4.2011	8 844,00	8 844,00	1	400-039	Ing. Blanka Rychla
105954	Terminál HP T5740	18.4.2011	8 844,00	8 844,00	1	401-073	Drahomíra Možutíková
105955	Terminál HP T5740	18.4.2011	8 844,00	8 844,00	1	149-309	Naděžda Komínková
105956	Terminál HP T5740	18.4.2011	8 844,00	8 844,00	1	400-064	Barbara Pastuchová
105957	Terminál HP T5740	18.4.2011	8 844,00	8 844,00	1	149-111	Alica Medková
105958	Terminál HP T5740	18.4.2011	8 844,00	8 844,00	1	149-112	Ing. Maria Palová
105959	Terminál HP T5740	18.4.2011	8 844,00	8 844,00	1	403-105	Astrid Chadimová
105960	Terminál HP T5740	18.4.2011	8 844,00	8 844,00	1	402-105	Andrea Wiechečová
105961	Terminál HP T5740	18.4.2011	8 844,00	8 844,00	1	149-209	Ing. Soňa Šintajová
105962	Terminál HP T5740	18.4.2011	8 844,00	8 844,00	1	403-106	Anna Koláčná
105963	Terminál HP T5740	18.4.2011	8 844,00	8 844,00	1	149-309	Jana Kwiczalová
105964	Terminál HP T5740	18.4.2011	8 844,00	8 844,00	1	403-205	Markéta Domesová
105965	Terminál HP T5740	18.4.2011	8 844,00	8 844,00	1	401-092	Ing. Taťána Peřichová
105966	Terminál HP T5740	18.4.2011	8 844,00	8 844,00	1	402-420	Mgr. Lívia Maslaňáková
105967	Terminál HP T5740	18.4.2011	8 844,00	8 844,00	1	403-106	Kristina Žurková
105968	Terminál HP T5740	18.4.2011	8 844,00	8 844,00	1	401-025	Petr Adamčiak

105969	Terminál HP T5740	18.4.2011	8 844,00	8 844,00	1	149-306	Ing. Ingrid Szczypková
105970	Terminál HP T5740	18.4.2011	8 844,00	8 844,00	1	402-206	Daniela Gavlasová
105971	Terminál HP T5740	18.4.2011	8 844,00	8 844,00	1	402-204	Petra Vysocká
105972	Terminál HP T5740	18.4.2011	8 844,00	8 844,00	1	401-080	Ing. Romana Piatková
105973	Terminál HP T5740	18.4.2011	8 844,00	8 844,00	1	402-105	Mgr. Alena Kurečková
105974	Terminál HP T5740	18.4.2011	8 844,00	8 844,00	1	402-104	Romana Zajícová
105975	Terminál HP T5740	18.4.2011	8 844,00	8 844,00	1	403-206	Aneta Spurná
105976	Terminál HP T5740	18.4.2011	8 844,00	8 844,00	1	401-064	Ing. Marcela Mirová
105977	Terminál HP T5740	18.4.2011	8 844,00	8 844,00	1	149-112	Ing. Lumír Marszałek
105978	Terminál HP T5740	18.4.2011	8 844,00	8 844,00	1	402-112	Silvie Nosková
105979	Terminál HP T5740	18.4.2011	8 844,00	8 844,00	1	402-114	Andrea Mokričková
105980	Terminál HP T5740	18.4.2011	8 844,00	8 844,00	1	403-205	Daniel Osička
105981	Terminál HP T5740	18.4.2011	8 844,00	8 844,00	1	402-209	mgr Bc. Jarmila Mazáková
105982	Terminál HP T5740	18.4.2011	8 844,00	8 844,00	1	403-105	Kateřina Fryzová
105983	Terminál HP T5740	18.4.2011	8 844,00	8 844,00	1	403-206	Renáta Laryšová
105984	Terminál HP T5740	18.4.2011	8 844,00	8 844,00	1	402-213	Mgr. Ludmila Poskerová
105985	Terminál HP T5740	18.4.2011	8 844,00	8 844,00	1	402-210	Monika Potyšová
105986	Terminál HP T5740	18.4.2011	8 844,00	8 844,00	1	403-101	Ivana Sochaczová
105987	Terminál HP T5740	18.4.2011	8 844,00	8 844,00	1	402-426	Zuzana Medvidová
105988	Terminál HP T5740	18.4.2011	8 844,00	8 844,00	1	402-207	Denisa Chalupová
105989	Terminál HP T5740	18.4.2011	8 844,00	8 844,00	1	402-112	Barbora Górecká
105990	Terminál HP T5740	18.4.2011	8 844,00	8 844,00	1	402-113	mgr Bc. Wieslawa Fukalová
105991	Terminál HP T5740	18.4.2011	8 844,00	8 844,00	1	401-028	Michaela Jonášová
105992	Terminál HP T5740	18.4.2011	8 844,00	8 844,00	1	402-211	Mgr. Martina Smužová
105993	Terminál HP T5740	18.4.2011	8 844,00	8 844,00	1	400-035	Vladislava Wiewiórková
105994	Terminál HP T5740	18.4.2011	8 844,00	8 844,00	1	400-053	Petra Klapsiová
105995	Terminál HP T5740	18.4.2011	8 844,00	8 844,00	1	149-208	Ing. Martina Šrámková

105996	Terminál HP T5740	18.4.2011	8 844,00	8 844,00	1	402-109	Jarmila Szurmanová
105997	Terminál HP T5740	18.4.2011	8 844,00	8 844,00	1	402-109	Jarmila Szurmanová
105998	Terminál HP T5740	18.4.2011	8 844,00	8 844,00	1	402-109	Jarmila Szurmanová
105999	Terminál HP T5740	18.4.2011	8 844,00	8 844,00	1	402-428	Jana Stonawská
106000	Terminál HP T5740	18.4.2011	8 844,00	8 844,00	1	400-080	Jana Dzidová
106001	Terminál HP T5740	18.4.2011	8 844,00	8 844,00	1	402-206	Mgr. Radka Miškovičová
106002	Terminál HP T5740	18.4.2011	8 844,00	8 844,00	1	403-205	Iveta Chroboková
106003	Terminál HP T5740	18.4.2011	8 844,00	8 844,00	1	401-116	Adam Holaň
106004	Terminál HP T5740	18.4.2011	8 844,00	8 844,00	1	401-116	Adam Holaň
106180	Notebook Lenovo E320	26.3.2012	18 066,00	18 066,00	1	401-100	Ivana Moravcová
106181	Notebook Lenovo E320	26.3.2012	18 066,00	18 066,00	1	401-102	Ing. Libuše Krupková
106182	Notebook Lenovo E320	26.3.2012	18 066,00	18 066,00	1	401-045	Ing. Jindřiška Michníková
106183	Notebook Lenovo E320	26.3.2012	18 066,00	18 066,00	1	401-112	Mgr. Silvie Forstová
106184	Notebook Lenovo E320	26.3.2012	18 066,00	18 066,00	1	401-104	Mgr. Jana Godálová
106185	Notebook Lenovo E320	26.3.2012	18 066,00	18 066,00	1	149-307	RNDr. Martin Vozár
106186	Notebook Lenovo E320	26.3.2012	18 066,00	18 066,00	1	400-063	Ing. Blanka Sikorová
106187	Notebook Lenovo E320	26.3.2012	18 066,00	18 066,00	1	401-034	Ing. Petr Okenica
106188	Notebook Lenovo E320	26.3.2012	18 066,00	18 066,00	1	401-046	Ing. Renáta Šmídová
106189	Notebook Lenovo E320	26.3.2012	18 066,00	18 066,00	1	402-211	Mgr. Martina Smužová
106190	Notebook Lenovo E320	26.3.2012	18 066,00	18 066,00	1	401-111	Ing. David Uherek
106191	Notebook Lenovo E320	26.3.2012	18 066,00	18 066,00	1	401-111	Ing. Jana Szalbotová
106192	Notebook Lenovo E320	26.3.2012	18 066,00	18 066,00	1	404-001	PhDr. Alexandra Rebrová
106193	Notebook Lenovo E320	26.3.2012	18 066,00	18 066,00	1	401-112	Bc. Jiří Král
2438	Microsoft Windows XP Professional OEM	1.7.2003	4 300,00	4 300,00	1	401-112	Adam Holaň
2439	Microsoft Windows XP Professional OEM	1.7.2003	4 300,00	4 300,00	1	401-112	Adam Holaň
2440	Microsoft Windows XP Professional OEM	1.7.2003	4 300,00	4 300,00	1	401-112	Adam Holaň
2441	Microsoft Windows XP Professional OEM	1.7.2003	4 150,00	4 150,00	1	401-112	Adam Holaň
2442	Microsoft Windows XP Professional OEM	1.7.2003	4 150,00	4 150,00	1	401-112	Adam Holaň
2443	Microsoft Windows XP Professional OEM	1.7.2003	4 150,00	4 150,00	1	401-112	Adam Holaň

2444	Microsoft Windows XP Professional OEM	1.7.2003	4 150,00	4 150,00	1	401-112	Adam Holaň
2445	Microsoft Windows XP Professional OEM	8.11.2004	3 845,00	3 845,00	1	401-112	Adam Holaň
2446	Microsoft Windows XP Professional OEM	8.11.2004	3 845,00	3 845,00	1	401-112	Adam Holaň
2447	Microsoft Windows XP Professional OEM	8.11.2004	3 845,00	3 845,00	1	401-112	Adam Holaň
2448	Microsoft Windows XP Professional OEM	8.11.2004	3 845,00	3 845,00	1	401-112	Adam Holaň
2449	Microsoft Windows XP Professional OEM	8.11.2004	3 845,00	3 845,00	1	401-112	Adam Holaň
2450	Microsoft Windows XP Professional OEM	8.11.2004	3 845,00	3 845,00	1	401-112	Adam Holaň
2451	Microsoft Windows XP Professional OEM	8.11.2004	3 845,00	3 845,00	1	401-112	Adam Holaň
2452	Microsoft Windows XP Professional OEM	8.11.2004	3 845,00	3 845,00	1	401-112	Adam Holaň
2453	Microsoft Windows XP Professional OEM	8.11.2004	3 845,00	3 845,00	1	401-112	Adam Holaň
2454	Microsoft Windows XP Professional OEM	8.11.2004	3 845,00	3 845,00	1	401-112	Adam Holaň
2455	Microsoft Windows XP Professional OEM	8.11.2004	3 845,00	3 845,00	1	401-112	Adam Holaň
2456	Microsoft Windows XP Professional OEM	8.11.2004	3 845,00	3 845,00	1	401-112	Adam Holaň
2457	Microsoft Windows XP Professional OEM	8.11.2004	3 845,00	3 845,00	1	401-112	Adam Holaň
2458	Microsoft Windows XP Professional OEM	8.11.2004	3 845,00	3 845,00	1	401-112	Adam Holaň
2459	Microsoft Windows XP Professional OEM	8.11.2004	3 845,00	3 845,00	1	401-112	Adam Holaň
2460	Microsoft Windows XP Professional OEM	8.11.2004	3 845,00	3 845,00	1	401-112	Adam Holaň
2461	Microsoft Windows XP Professional OEM	8.11.2004	3 845,00	3 845,00	1	401-112	Adam Holaň
2462	Microsoft Windows XP Professional OEM	8.11.2004	3 845,00	3 845,00	1	401-112	Adam Holaň
2463	Microsoft Windows XP Professional OEM	8.11.2004	3 845,00	3 845,00	1	401-112	Adam Holaň
2464	Microsoft Windows XP Professional OEM	8.11.2004	3 845,00	3 845,00	1	401-112	Adam Holaň
2465	Microsoft Windows XP Professional OEM	8.11.2004	3 845,00	3 845,00	1	401-112	Adam Holaň
2466	Microsoft Windows XP Professional OEM	8.11.2004	3 845,00	3 845,00	1	401-112	Adam Holaň
2467	Microsoft Windows XP Professional OEM	8.11.2004	3 845,00	3 845,00	1	401-112	Adam Holaň
2468	Microsoft Windows XP Professional OEM	8.11.2004	3 845,00	3 845,00	1	401-112	Adam Holaň
2469	Microsoft Windows XP Professional OEM	8.11.2004	3 845,00	3 845,00	1	401-112	Adam Holaň
2470	Microsoft Windows XP Professional OEM	8.11.2004	3 845,00	3 845,00	1	401-112	Adam Holaň
2471	Microsoft Windows XP Professional OEM	8.11.2004	3 845,00	3 845,00	1	401-112	Adam Holaň
2472	Microsoft Windows XP Professional OEM	8.11.2004	3 845,00	3 845,00	1	401-112	Adam Holaň

2473	Microsoft Windows XP Professional OEM	8.11.2004	3 845,00	3 845,00	1	401-112	Adam Holaň
2474	Microsoft Windows XP Professional OEM	8.11.2004	3 845,00	3 845,00	1	401-112	Adam Holaň
2475	Microsoft Windows XP Professional OEM	8.11.2004	3 845,00	3 845,00	1	401-112	Adam Holaň
2476	Microsoft Windows XP Professional OEM	8.11.2004	3 845,00	3 845,00	1	401-112	Adam Holaň
2477	Microsoft Windows XP Professional OEM	8.11.2004	3 845,00	3 845,00	1	401-112	Adam Holaň
2478	Microsoft Windows XP Professional OEM	8.11.2004	3 845,00	3 845,00	1	401-112	Adam Holaň
2479	Microsoft Windows XP Professional OEM	8.11.2004	3 845,00	3 845,00	1	401-112	Adam Holaň
2480	Microsoft Windows XP Professional OEM	8.11.2004	3 845,00	3 845,00	1	401-112	Adam Holaň
2481	Microsoft Windows XP Professional OEM	8.11.2004	3 845,00	3 845,00	1	401-112	Adam Holaň
2482	Microsoft Windows XP Professional OEM	8.11.2004	3 845,00	3 845,00	1	401-112	Adam Holaň
2483	Microsoft Windows XP Professional OEM	8.11.2004	3 845,00	3 845,00	1	401-112	Adam Holaň
2484	Microsoft Windows XP Professional OEM	8.11.2004	3 845,00	3 845,00	1	401-112	Adam Holaň
2485	Microsoft Windows XP Professional OEM	8.11.2004	3 845,00	3 845,00	1	401-112	Adam Holaň
2486	Microsoft Windows XP Professional OEM	8.11.2004	3 845,00	3 845,00	1	401-112	Adam Holaň
2487	Microsoft Windows XP Professional OEM	8.11.2004	3 845,00	3 845,00	1	401-112	Adam Holaň
2488	Microsoft Windows XP Professional OEM	8.11.2004	3 845,00	3 845,00	1	401-112	Adam Holaň
2489	Microsoft Windows XP Professional OEM	8.11.2004	3 845,00	3 845,00	1	401-112	Adam Holaň
2490	Microsoft Windows XP Professional OEM	8.11.2004	3 845,00	3 845,00	1	401-112	Adam Holaň
2491	Microsoft Windows XP Professional OEM	8.11.2004	3 845,00	3 845,00	1	401-112	Adam Holaň
2492	Microsoft Windows XP Professional OEM	8.11.2004	3 845,00	3 845,00	1	401-112	Adam Holaň
2493	Microsoft Windows XP Professional OEM	8.11.2004	3 845,00	3 845,00	1	401-112	Adam Holaň
2494	Microsoft Windows XP Professional OEM	8.11.2004	3 845,00	3 845,00	1	401-112	Adam Holaň
2495	Microsoft Windows XP Professional OEM	8.11.2004	3 845,00	3 845,00	1	401-112	Adam Holaň
2496	Microsoft Windows XP Professional OEM	8.11.2004	3 845,00	3 845,00	1	401-112	Adam Holaň
2497	Microsoft Windows XP Professional OEM	8.11.2004	3 845,00	3 845,00	1	401-112	Adam Holaň
2498	Microsoft Windows XP Professional OEM	8.11.2004	3 845,00	3 845,00	1	401-112	Adam Holaň
2499	Microsoft Windows XP Professional OEM	8.11.2004	3 845,00	3 845,00	1	401-112	Adam Holaň
2500	Microsoft Windows XP Professional OEM	8.11.2004	3 845,00	3 845,00	1	401-112	Adam Holaň
2501	Microsoft Windows XP Professional OEM	8.11.2004	3 845,00	3 845,00	1	401-112	Adam Holaň

2502	Microsoft Windows XP Professional OEM	8.11.2004	3 845,00	3 845,00	1	401-112	Adam Holaň
2503	Microsoft Windows XP Professional OEM	8.11.2004	3 845,00	3 845,00	1	401-112	Adam Holaň
2504	Microsoft Windows XP Professional OEM	8.11.2004	3 845,00	3 845,00	1	401-112	Adam Holaň
2505	Microsoft Windows XP Professional OEM	8.11.2004	3 845,00	3 845,00	1	401-112	Adam Holaň
2506	Microsoft Windows XP Professional OEM	8.11.2004	3 845,00	3 845,00	1	401-112	Adam Holaň
2507	Microsoft Windows XP Professional OEM	8.11.2004	3 845,00	3 845,00	1	401-112	Adam Holaň
2508	Microsoft Windows XP Professional OEM	8.11.2004	3 845,00	3 845,00	1	401-112	Adam Holaň
2509	Microsoft Windows XP Professional OEM	8.11.2004	3 845,00	3 845,00	1	401-112	Adam Holaň
2510	Microsoft Windows XP Professional OEM	8.11.2004	3 845,00	3 845,00	1	401-112	Adam Holaň
2511	Microsoft Windows XP Professional OEM	8.11.2004	3 845,00	3 845,00	1	401-112	Adam Holaň
2512	Microsoft Windows XP Professional OEM	8.11.2004	3 845,00	3 845,00	1	401-112	Adam Holaň
2513	Microsoft Windows XP Professional OEM	8.11.2004	3 845,00	3 845,00	1	401-112	Adam Holaň
2514	Microsoft Windows XP Professional OEM	8.11.2004	3 845,00	3 845,00	1	401-112	Adam Holaň
2515	Microsoft Windows XP Professional OEM	8.11.2004	3 845,00	3 845,00	1	401-112	Adam Holaň
2516	Microsoft Windows XP Professional OEM	8.11.2004	3 845,00	3 845,00	1	401-112	Adam Holaň
2517	Microsoft Windows XP Professional OEM	8.11.2004	3 845,00	3 845,00	1	401-112	Adam Holaň
2518	Microsoft Windows XP Professional OEM	8.11.2004	3 845,00	3 845,00	1	401-112	Adam Holaň
2519	Microsoft Windows XP Professional OEM	8.11.2004	3 845,00	3 845,00	1	401-112	Adam Holaň
2520	Microsoft Windows XP Professional OEM	8.11.2004	3 845,00	3 845,00	1	401-112	Adam Holaň
2521	Microsoft Windows XP Professional OEM	8.11.2004	3 845,00	3 845,00	1	401-112	Adam Holaň
2522	Microsoft Windows XP Professional OEM	8.11.2004	3 845,00	3 845,00	1	401-112	Adam Holaň
2523	Microsoft Windows XP Professional OEM	8.11.2004	3 845,00	3 845,00	1	401-112	Adam Holaň
2524	Microsoft Windows XP Professional OEM	8.11.2004	3 845,00	3 845,00	1	401-112	Adam Holaň
2525	Microsoft Windows XP Professional OEM	8.11.2004	3 845,00	3 845,00	1	401-112	Adam Holaň
2526	Microsoft Windows XP Professional OEM	8.11.2004	3 845,00	3 845,00	1	401-112	Adam Holaň
2527	Microsoft Windows XP Professional OEM	8.11.2004	3 845,00	3 845,00	1	401-112	Adam Holaň
2528	Microsoft Windows XP Professional OEM	8.11.2004	3 845,00	3 845,00	1	401-112	Adam Holaň
2529	Microsoft Windows XP Professional OEM	8.11.2004	3 845,00	3 845,00	1	401-112	Adam Holaň
2530	Microsoft Windows XP Professional OEM	8.11.2004	3 845,00	3 845,00	1	401-112	Adam Holaň

2531	Microsoft Windows XP Professional OEM	8.11.2004	3 845,00	3 845,00	1	401-112	Adam Holaň
2532	Microsoft Windows XP Professional OEM	8.11.2004	3 845,00	3 845,00	1	401-112	Adam Holaň
2533	Microsoft Windows XP Professional OEM	8.11.2004	3 845,00	3 845,00	1	401-112	Adam Holaň
2534	Microsoft Windows XP Professional OEM	8.11.2004	3 845,00	3 845,00	1	401-112	Adam Holaň
2535	Microsoft Windows XP Professional OEM	12.8.2005	3 867,50	3 867,50	1	401-112	Adam Holaň
2536	Microsoft Windows XP Professional OEM	12.8.2005	3 867,50	3 867,50	1	401-112	Adam Holaň
2537	Microsoft Windows XP Professional OEM	12.8.2005	3 867,50	3 867,50	1	401-112	Adam Holaň
2538	Microsoft Windows XP Professional OEM	12.8.2005	3 867,50	3 867,50	1	401-112	Adam Holaň
2539	Microsoft Windows XP Professional OEM	12.8.2005	3 867,50	3 867,50	1	401-112	Adam Holaň
2540	Microsoft Windows XP Professional OEM	12.8.2005	3 867,50	3 867,50	1	401-112	Adam Holaň
2541	Microsoft Windows XP Professional OEM	12.8.2005	3 867,50	3 867,50	1	401-112	Adam Holaň
2542	Microsoft Windows XP Professional OEM	12.8.2005	3 867,50	3 867,50	1	401-112	Adam Holaň
2543	Microsoft Windows XP Professional OEM	12.8.2005	3 867,50	3 867,50	1	401-112	Adam Holaň
2544	Microsoft Windows XP Professional OEM	12.8.2005	3 867,50	3 867,50	1	401-112	Adam Holaň
2545	Microsoft Windows XP Professional OEM	12.8.2005	3 867,50	3 867,50	1	401-112	Adam Holaň
2546	Microsoft Windows XP Professional OEM	12.8.2005	3 867,50	3 867,50	1	401-112	Adam Holaň
2547	Microsoft Windows XP Professional OEM	12.8.2005	3 867,50	3 867,50	1	401-112	Adam Holaň
2548	Microsoft Windows XP Professional OEM	12.8.2005	3 867,50	3 867,50	1	401-112	Adam Holaň
2549	Microsoft Windows XP Professional OEM	12.8.2005	3 867,50	3 867,50	1	401-112	Adam Holaň
2550	Microsoft Windows XP Professional OEM	12.8.2005	3 867,50	3 867,50	1	401-112	Adam Holaň
2551	Microsoft Windows XP Professional OEM	12.8.2005	3 867,50	3 867,50	1	401-112	Adam Holaň
2552	Microsoft Windows XP Professional OEM	12.8.2005	3 867,50	3 867,50	1	401-112	Adam Holaň
2553	Microsoft Windows XP Professional OEM	12.8.2005	3 867,50	3 867,50	1	401-112	Adam Holaň
2554	Microsoft Windows XP Professional OEM	12.8.2005	3 867,50	3 867,50	1	401-112	Adam Holaň
2555	Microsoft Windows XP Professional OEM	12.8.2005	3 867,50	3 867,50	1	401-112	Adam Holaň
2556	Microsoft Windows XP Professional OEM	12.8.2005	3 867,50	3 867,50	1	401-112	Adam Holaň
2557	Microsoft Windows XP Professional OEM	12.8.2005	3 867,50	3 867,50	1	401-112	Adam Holaň
2558	Microsoft Windows XP Professional OEM	12.8.2005	3 867,50	3 867,50	1	401-112	Adam Holaň
2559	Microsoft Windows XP Professional OEM	12.8.2005	3 867,50	3 867,50	1	401-112	Adam Holaň

2560	Microsoft Windows XP Professional OEM	12.8.2005	3 867,50	3 867,50	1	401-112	Adam Holaň
2561	Microsoft Windows XP Professional OEM	12.8.2005	3 867,50	3 867,50	1	401-112	Adam Holaň
2562	Microsoft Windows XP Professional OEM	12.8.2005	3 867,50	3 867,50	1	401-112	Adam Holaň
2563	Microsoft Windows XP Professional OEM	12.8.2005	3 867,50	3 867,50	1	401-112	Adam Holaň
2564	Microsoft Windows XP Professional OEM	12.8.2005	3 867,50	3 867,50	1	401-112	Adam Holaň
2565	Microsoft Windows XP Professional OEM	12.8.2005	3 867,50	3 867,50	1	401-112	Adam Holaň
2566	Microsoft Windows XP Professional OEM	12.8.2005	3 867,50	3 867,50	1	401-112	Adam Holaň
2567	Microsoft Windows XP Professional OEM	12.8.2005	3 867,50	3 867,50	1	401-112	Adam Holaň
2568	Microsoft Windows XP Professional OEM	12.8.2005	3 867,50	3 867,50	1	401-112	Adam Holaň
2569	Microsoft Windows XP Professional OEM	12.8.2005	3 867,50	3 867,50	1	401-112	Adam Holaň
2570	Microsoft Windows XP Professional OEM	12.8.2005	3 867,50	3 867,50	1	401-112	Adam Holaň
2571	Microsoft Windows XP Professional OEM	12.8.2005	3 867,50	3 867,50	1	401-112	Adam Holaň
2572	Microsoft Windows XP Professional OEM	12.8.2005	3 867,50	3 867,50	1	401-112	Adam Holaň
2573	Microsoft Windows XP Professional OEM	12.8.2005	3 867,50	3 867,50	1	401-112	Adam Holaň
2574	Microsoft Windows XP Professional OEM	12.8.2005	3 867,50	3 867,50	1	401-112	Adam Holaň
2575	Microsoft Windows XP Professional OEM	12.8.2005	3 867,50	3 867,50	1	401-112	Adam Holaň
2576	Microsoft Windows XP Professional OEM	12.8.2005	3 867,50	3 867,50	1	401-112	Adam Holaň
2577	Microsoft Windows XP Professional OEM	12.8.2005	3 867,50	3 867,50	1	401-112	Adam Holaň
2578	Microsoft Windows XP Professional OEM	12.8.2005	3 867,50	3 867,50	1	401-112	Adam Holaň
2579	Microsoft Windows XP Professional OEM	12.8.2005	3 867,50	3 867,50	1	401-112	Adam Holaň
2580	Microsoft Windows XP Professional OEM	12.8.2005	3 867,50	3 867,50	1	401-112	Adam Holaň
2581	Microsoft Windows XP Professional OEM	12.8.2005	3 867,50	3 867,50	1	401-112	Adam Holaň
2582	Microsoft Windows XP Professional OEM	12.8.2005	3 867,50	3 867,50	1	401-112	Adam Holaň
2583	Microsoft Windows XP Professional OEM	12.8.2005	3 867,50	3 867,50	1	401-112	Adam Holaň
2584	Microsoft Windows XP Professional OEM	12.8.2005	3 867,50	3 867,50	1	401-112	Adam Holaň
2585	Microsoft Windows XP Professional OEM	12.8.2005	3 867,50	3 867,50	1	401-112	Adam Holaň
2586	Microsoft Windows XP Professional OEM	12.8.2005	3 867,50	3 867,50	1	401-112	Adam Holaň
2587	Microsoft Windows XP Professional OEM	12.8.2005	3 867,50	3 867,50	1	401-112	Adam Holaň
2588	Microsoft Windows XP Professional OEM	12.8.2005	3 867,50	3 867,50	1	401-112	Adam Holaň

2589	Microsoft Windows XP Professional OEM	12.8.2005	3 867,50	3 867,50	1	401-112	Adam Holaň
2590	Microsoft Windows XP Professional OEM	12.8.2005	3 867,50	3 867,50	1	401-112	Adam Holaň
2591	Microsoft Windows XP Professional OEM	12.8.2005	3 867,50	3 867,50	1	401-112	Adam Holaň
2592	Microsoft Windows XP Professional OEM	12.8.2005	3 867,50	3 867,50	1	401-112	Adam Holaň
2593	Microsoft Windows XP Professional OEM	12.8.2005	3 867,50	3 867,50	1	401-112	Adam Holaň
2594	Microsoft Windows XP Professional OEM	12.8.2005	3 867,50	3 867,50	1	401-112	Adam Holaň
2595	Microsoft Windows XP Professional OEM	12.8.2005	3 867,50	3 867,50	1	401-112	Adam Holaň
2596	Microsoft Windows XP Professional OEM	12.8.2005	3 867,50	3 867,50	1	401-112	Adam Holaň
2597	Microsoft Windows XP Professional OEM	12.8.2005	3 867,50	3 867,50	1	401-112	Adam Holaň
2598	Microsoft Windows XP Professional OEM	12.8.2005	3 867,50	3 867,50	1	401-112	Adam Holaň
2599	Microsoft Windows XP Professional OEM	12.8.2005	3 867,50	3 867,50	1	401-112	Adam Holaň
2600	Microsoft Windows XP Professional OEM	12.8.2005	3 867,50	3 867,50	1	401-112	Adam Holaň
2601	Microsoft Windows XP Professional OEM	12.8.2005	3 867,50	3 867,50	1	401-112	Adam Holaň
2602	Microsoft Windows XP Professional OEM	12.8.2005	3 867,50	3 867,50	1	401-112	Adam Holaň
2603	Microsoft Windows XP Professional OEM	12.8.2005	3 867,50	3 867,50	1	401-112	Adam Holaň
2604	Microsoft Windows XP Professional OEM	12.8.2005	3 867,50	3 867,50	1	401-112	Adam Holaň
2605	Microsoft Windows XP Professional OEM	12.8.2005	3 867,50	3 867,50	1	401-112	Adam Holaň
2606	Microsoft Windows XP Professional OEM	12.8.2005	3 867,50	3 867,50	1	401-112	Adam Holaň
2607	Microsoft Windows XP Professional OEM	12.8.2005	3 867,50	3 867,50	1	401-112	Adam Holaň
2608	Microsoft Windows XP Professional OEM	12.8.2005	3 867,50	3 867,50	1	401-112	Adam Holaň
2609	Microsoft Windows XP Professional OEM	12.8.2005	3 867,50	3 867,50	1	401-112	Adam Holaň
2610	Microsoft Windows XP Professional OEM	12.8.2005	3 867,50	3 867,50	1	401-112	Adam Holaň
2611	Microsoft Windows XP Professional OEM	12.8.2005	3 867,50	3 867,50	1	401-112	Adam Holaň
2612	Microsoft Windows XP Professional OEM	12.8.2005	3 867,50	3 867,50	1	401-112	Adam Holaň
2613	Microsoft Windows XP Professional OEM	12.8.2005	3 867,50	3 867,50	1	401-112	Adam Holaň
2614	Microsoft Windows XP Professional OEM	12.8.2005	3 867,50	3 867,50	1	401-112	Adam Holaň
2615	Microsoft Windows XP Professional OEM	12.8.2005	3 867,50	3 867,50	1	401-112	Adam Holaň
2616	Microsoft Windows XP Professional OEM	12.8.2005	3 867,50	3 867,50	1	401-112	Adam Holaň
2617	Microsoft Windows XP Professional OEM	12.8.2005	3 867,50	3 867,50	1	401-112	Adam Holaň

2618	Microsoft Windows XP Professional OEM	12.8.2005	3 867,50	3 867,50	1	401-112	Adam Holaň
2619	Microsoft Windows XP Professional OEM	12.8.2005	3 867,50	3 867,50	1	401-112	Adam Holaň
2620	Microsoft Windows XP Professional OEM	12.8.2005	3 867,50	3 867,50	1	401-112	Adam Holaň
2621	Microsoft Windows XP Professional OEM	12.8.2005	3 867,50	3 867,50	1	401-112	Adam Holaň
2622	Microsoft Windows XP Professional OEM	12.8.2005	3 867,50	3 867,50	1	401-112	Adam Holaň
2623	Microsoft Windows XP Professional OEM	12.8.2005	3 867,50	3 867,50	1	401-112	Adam Holaň
2624	Microsoft Windows XP Professional OEM	12.8.2005	3 867,50	3 867,50	1	401-112	Adam Holaň
2625	Microsoft Windows XP Professional OEM	22.2.2005	3 867,50	3 867,50	1	401-112	Adam Holaň
2626	Microsoft Windows XP Professional OEM	22.2.2005	3 867,50	3 867,50	1	401-112	Adam Holaň
2628	Microsoft Windows XP Professional OEM	1.8.2005	4 010,00	4 010,00	1	401-112	Adam Holaň
2629	Microsoft Windows XP Professional OEM	1.8.2005	4 010,00	4 010,00	1	401-112	Adam Holaň
2630	Microsoft Windows XP Professional OEM	20.2.2006	3 590,00	3 590,00	1	401-112	Adam Holaň
2631	Microsoft Windows XP Professional OEM	4.7.2006	3 345,00	3 345,00	1	401-112	Adam Holaň
2632	Microsoft Windows XP Professional OEM	4.7.2006	3 345,00	3 345,00	1	401-112	Adam Holaň
2633	Microsoft Windows XP Professional OEM	4.7.2006	3 345,00	3 345,00	1	401-112	Adam Holaň
2634	Microsoft Windows XP Professional OEM	4.7.2006	3 345,00	3 345,00	1	401-112	Adam Holaň
2635	Microsoft Windows XP Professional OEM	4.7.2006	3 345,00	3 345,00	1	401-112	Adam Holaň
2636	Microsoft Windows XP Professional OEM	4.7.2006	3 345,00	3 345,00	1	401-112	Adam Holaň
2637	Microsoft Windows XP Professional OEM	4.7.2006	3 345,00	3 345,00	1	401-112	Adam Holaň
2638	Microsoft Windows XP Professional OEM	4.7.2006	3 345,00	3 345,00	1	401-112	Adam Holaň
2639	Microsoft Windows XP Professional OEM	4.7.2006	3 345,00	3 345,00	1	401-112	Adam Holaň
2640	Microsoft Windows XP Professional OEM	4.7.2006	3 345,00	3 345,00	1	401-112	Adam Holaň
2641	Microsoft Windows XP Professional OEM	4.7.2006	3 345,00	3 345,00	1	401-112	Adam Holaň
2642	Microsoft Windows XP Professional OEM	4.7.2006	3 345,00	3 345,00	1	401-112	Adam Holaň
2643	Microsoft Windows XP Professional OEM	4.7.2006	3 345,00	3 345,00	1	401-112	Adam Holaň
2644	Microsoft Windows XP Professional OEM	4.7.2006	3 345,00	3 345,00	1	401-112	Adam Holaň
2645	Microsoft Windows XP Professional OEM	4.7.2006	3 345,00	3 345,00	1	401-112	Adam Holaň
2646	Microsoft Windows XP Professional OEM	4.7.2006	3 345,00	3 345,00	1	401-112	Adam Holaň
2647	Microsoft Windows XP Professional OEM	4.7.2006	3 345,00	3 345,00	1	401-112	Adam Holaň

2648	Microsoft Windows XP Professional OEM	4.7.2006	3 345,00	3 345,00	1	401-112	Adam Holaň
2649	Microsoft Windows XP Professional OEM	4.7.2006	3 345,00	3 345,00	1	401-112	Adam Holaň
2650	Microsoft Windows XP Professional OEM	4.7.2006	3 345,00	3 345,00	1	401-112	Adam Holaň
2651	Microsoft Windows XP Professional OEM	4.7.2006	3 345,00	3 345,00	1	401-112	Adam Holaň
2652	Microsoft Windows XP Professional OEM	4.7.2006	3 345,00	3 345,00	1	401-112	Adam Holaň
2653	Microsoft Windows XP Professional OEM	4.7.2006	3 345,00	3 345,00	1	401-112	Adam Holaň
2654	Microsoft Windows XP Professional OEM	4.7.2006	3 345,00	3 345,00	1	401-112	Adam Holaň
2655	Microsoft Windows XP Professional OEM	4.7.2006	3 345,00	3 345,00	1	401-112	Adam Holaň
2656	Microsoft Windows XP Professional OEM	4.7.2006	3 345,00	3 345,00	1	401-112	Adam Holaň
2657	Microsoft Windows XP Professional OEM	4.7.2006	3 345,00	3 345,00	1	401-112	Adam Holaň
2658	Microsoft Windows XP Professional OEM	4.7.2006	3 345,00	3 345,00	1	401-112	Adam Holaň
2659	Microsoft Windows XP Professional OEM	4.7.2006	3 345,00	3 345,00	1	401-112	Adam Holaň
2660	Microsoft Windows XP Professional OEM	4.7.2006	3 345,00	3 345,00	1	401-112	Adam Holaň
2661	Microsoft Windows XP Professional OEM	4.7.2006	3 345,00	3 345,00	1	401-112	Adam Holaň
2662	Microsoft Windows XP Professional OEM	4.7.2006	3 345,00	3 345,00	1	401-112	Adam Holaň
2663	Microsoft Windows XP Professional OEM	4.7.2006	3 345,00	3 345,00	1	401-112	Adam Holaň
2664	Microsoft Windows XP Professional OEM	4.7.2006	3 345,00	3 345,00	1	401-112	Adam Holaň
2665	Microsoft Windows XP Professional OEM	4.7.2006	3 345,00	3 345,00	1	401-112	Adam Holaň
2666	Microsoft Windows XP Professional OEM	4.7.2006	3 345,00	3 345,00	1	401-112	Adam Holaň
2667	Microsoft Windows XP Professional OEM	4.7.2006	3 345,00	3 345,00	1	401-112	Adam Holaň
2668	Microsoft Windows XP Professional OEM	4.7.2006	3 345,00	3 345,00	1	401-112	Adam Holaň
2669	Microsoft Windows XP Professional OEM	4.7.2006	3 345,00	3 345,00	1	401-112	Adam Holaň
2670	Microsoft Windows XP Professional OEM	4.7.2006	3 345,00	3 345,00	1	401-112	Adam Holaň
2671	Microsoft Windows XP Professional OEM	4.7.2006	3 345,00	3 345,00	1	401-112	Adam Holaň
2672	Microsoft Windows XP Professional OEM	4.7.2006	3 345,00	3 345,00	1	401-112	Adam Holaň
2673	Microsoft Windows XP Professional OEM	4.7.2006	3 345,00	3 345,00	1	401-112	Adam Holaň
2674	Microsoft Windows XP Professional OEM	4.7.2006	3 345,00	3 345,00	1	401-112	Adam Holaň
2675	Microsoft Windows XP Professional OEM	4.7.2006	3 345,00	3 345,00	1	401-112	Adam Holaň
2676	Microsoft Windows XP Professional OEM	4.7.2006	3 345,00	3 345,00	1	401-112	Adam Holaň

2677	Microsoft Windows XP Professional OEM	4.7.2006	3 345,00	3 345,00	1	401-112	Adam Holaň
2678	Microsoft Windows XP Professional OEM	4.7.2006	3 345,00	3 345,00	1	401-112	Adam Holaň
2679	Microsoft Windows XP Professional OEM	4.7.2006	3 345,00	3 345,00	1	401-112	Adam Holaň
2680	Microsoft Windows XP Professional OEM	4.7.2006	3 345,00	3 345,00	1	401-112	Adam Holaň
2681	Microsoft Windows XP Professional OEM	4.7.2006	3 345,00	3 345,00	1	401-112	Adam Holaň
2682	Microsoft Windows XP Professional OEM	4.7.2006	3 345,00	3 345,00	1	401-112	Adam Holaň
2683	Microsoft Windows XP Professional OEM	4.7.2006	3 345,00	3 345,00	1	401-112	Adam Holaň
2684	Microsoft Windows XP Professional OEM	4.7.2006	3 345,00	3 345,00	1	401-112	Adam Holaň
2685	Microsoft Windows XP Professional OEM	4.7.2006	3 345,00	3 345,00	1	401-112	Adam Holaň
2686	Microsoft Windows XP Professional OEM	4.7.2006	3 345,00	3 345,00	1	401-112	Adam Holaň
2687	Microsoft Windows XP Professional OEM	4.7.2006	3 345,00	3 345,00	1	401-112	Adam Holaň
2688	Microsoft Windows XP Professional OEM	4.7.2006	3 345,00	3 345,00	1	401-112	Adam Holaň
2689	Microsoft Windows XP Professional OEM	4.7.2006	3 345,00	3 345,00	1	401-112	Adam Holaň
2690	Microsoft Windows XP Professional OEM	4.7.2006	3 345,00	3 345,00	1	401-112	Adam Holaň
2691	Microsoft Windows XP Professional OEM	4.7.2006	3 345,00	3 345,00	1	401-112	Adam Holaň
2692	Microsoft Windows XP Professional OEM	4.7.2006	3 345,00	3 345,00	1	401-112	Adam Holaň
2693	Microsoft Windows XP Professional OEM	4.7.2006	3 345,00	3 345,00	1	401-112	Adam Holaň
2694	Microsoft Windows XP Professional OEM	4.7.2006	3 345,00	3 345,00	1	401-112	Adam Holaň
2695	Microsoft Windows XP Professional OEM	4.7.2006	3 345,00	3 345,00	1	401-112	Adam Holaň
2696	Microsoft Windows XP Professional OEM	4.7.2006	3 345,00	3 345,00	1	401-112	Adam Holaň
2697	Microsoft Windows XP Professional OEM	4.7.2006	3 345,00	3 345,00	1	401-112	Adam Holaň
2698	Microsoft Windows XP Professional OEM	4.7.2006	3 345,00	3 345,00	1	401-112	Adam Holaň
2699	Microsoft Windows XP Professional OEM	4.7.2006	3 345,00	3 345,00	1	401-112	Adam Holaň
2700	Microsoft Windows XP Professional OEM	4.7.2006	3 345,00	3 345,00	1	401-112	Adam Holaň
2701	Microsoft Windows XP Professional OEM	15.3.2006	3 590,00	3 590,00	1	401-112	Adam Holaň
2702	Microsoft Windows XP Professional OEM	15.3.2006	3 590,00	3 590,00	1	401-112	Adam Holaň
2703	Microsoft Windows XP Professional OEM	15.3.2006	3 590,00	3 590,00	1	401-112	Adam Holaň
2704	Microsoft Windows XP Professional OEM	6.8.2007	3 100,00	3 100,00	1	401-112	Adam Holaň
2705	Microsoft Windows XP Professional OEM	6.8.2007	3 100,00	3 100,00	1	401-112	Adam Holaň

2706	Microsoft Windows XP Professional OEM	6.8.2007	3 100,00	3 100,00	1	401-112	Adam Holaň
2707	Microsoft Windows XP Professional OEM	6.8.2007	3 100,00	3 100,00	1	401-112	Adam Holaň
2708	Microsoft Windows XP Professional OEM	6.8.2007	3 100,00	3 100,00	1	401-112	Adam Holaň
2709	Microsoft Windows XP Professional OEM	6.8.2007	3 100,00	3 100,00	1	401-112	Adam Holaň
2710	Microsoft Windows XP Professional OEM	6.8.2007	3 100,00	3 100,00	1	401-112	Adam Holaň
2711	Microsoft Windows XP Professional OEM	6.8.2007	3 100,00	3 100,00	1	401-112	Adam Holaň
2712	Microsoft Windows XP Professional OEM	6.8.2007	3 100,00	3 100,00	1	401-112	Adam Holaň
2713	Microsoft Windows XP Professional OEM	6.8.2007	3 100,00	3 100,00	1	401-112	Adam Holaň
2714	Microsoft Windows XP Professional OEM	6.8.2007	3 100,00	3 100,00	1	401-112	Adam Holaň
2715	Microsoft Windows XP Professional OEM	6.8.2007	3 100,00	3 100,00	1	401-112	Adam Holaň
2716	Microsoft Windows XP Professional OEM	6.8.2007	3 100,00	3 100,00	1	401-112	Adam Holaň
2717	Microsoft Windows XP Professional OEM	6.8.2007	3 100,00	3 100,00	1	401-112	Adam Holaň
2718	Microsoft Windows XP Professional OEM	6.8.2007	3 100,00	3 100,00	1	401-112	Adam Holaň
2719	Microsoft Windows XP Professional OEM	6.8.2007	3 100,00	3 100,00	1	401-112	Adam Holaň
2720	Microsoft Windows XP Professional OEM	6.8.2007	3 100,00	3 100,00	1	401-112	Adam Holaň
2721	Microsoft Windows XP Professional OEM	6.8.2007	3 100,00	3 100,00	1	401-112	Adam Holaň
2722	Microsoft Windows XP Professional OEM	6.8.2007	3 100,00	3 100,00	1	401-112	Adam Holaň
2723	Microsoft Windows XP Professional OEM	6.8.2007	3 100,00	3 100,00	1	401-112	Adam Holaň
2724	Microsoft Windows XP Professional OEM	6.8.2007	3 100,00	3 100,00	1	401-112	Adam Holaň
2725	Microsoft Windows XP Professional OEM	6.8.2007	3 100,00	3 100,00	1	401-112	Adam Holaň
2726	Microsoft Windows XP Professional OEM	6.8.2007	3 100,00	3 100,00	1	401-112	Adam Holaň
2727	Microsoft Windows XP Professional OEM	6.8.2007	3 100,00	3 100,00	1	401-112	Adam Holaň
2728	Microsoft Windows XP Professional OEM	6.8.2007	3 100,00	3 100,00	1	401-112	Adam Holaň
2729	Microsoft Windows XP Professional OEM	6.8.2007	3 100,00	3 100,00	1	401-112	Adam Holaň
2730	Microsoft Windows XP Professional OEM	6.8.2007	3 100,00	3 100,00	1	401-112	Adam Holaň
2731	Microsoft Windows XP Professional OEM	6.8.2007	3 100,00	3 100,00	1	401-112	Adam Holaň
2732	Microsoft Windows XP Professional OEM	6.8.2007	3 100,00	3 100,00	1	401-112	Adam Holaň
2733	Microsoft Windows XP Professional OEM	6.8.2007	3 100,00	3 100,00	1	401-112	Adam Holaň
2734	Microsoft Windows XP Professional OEM	6.8.2007	3 100,00	3 100,00	1	401-112	Adam Holaň

2735	Microsoft Windows XP Professional OEM	6.8.2007	3 100,00	3 100,00	1	401-112	Adam Holaň
2736	Microsoft Windows XP Professional OEM	6.8.2007	3 100,00	3 100,00	1	401-112	Adam Holaň
2737	Microsoft Windows XP Professional OEM	6.8.2007	3 100,00	3 100,00	1	401-112	Adam Holaň
2738	Microsoft Windows XP Professional OEM	6.8.2007	3 100,00	3 100,00	1	401-112	Adam Holaň
2739	Microsoft Windows XP Professional OEM	6.8.2007	3 100,00	3 100,00	1	401-112	Adam Holaň
2740	Microsoft Windows XP Professional OEM	6.8.2007	3 100,00	3 100,00	1	401-112	Adam Holaň
2741	Microsoft Windows XP Professional OEM	6.8.2007	3 100,00	3 100,00	1	401-112	Adam Holaň
2742	Microsoft Windows XP Professional OEM	6.8.2007	3 100,00	3 100,00	1	401-112	Adam Holaň
2743	Microsoft Windows XP Professional OEM	6.8.2007	3 100,00	3 100,00	1	401-112	Adam Holaň
2744	Microsoft Windows XP Professional OEM	7.8.2008	2 100,00	2 100,00	1	401-112	Adam Holaň
2745	Microsoft Windows XP Professional OEM	7.8.2008	2 100,00	2 100,00	1	401-112	Adam Holaň
2746	Microsoft Windows XP Professional OEM	7.8.2008	2 100,00	2 100,00	1	401-112	Adam Holaň
2747	Microsoft Windows XP Professional OEM	7.8.2008	2 100,00	2 100,00	1	401-112	Adam Holaň
2748	Microsoft Windows XP Professional OEM	7.8.2008	2 100,00	2 100,00	1	401-112	Adam Holaň
2749	Microsoft Windows XP Professional OEM	7.8.2008	2 100,00	2 100,00	1	401-112	Adam Holaň
2750	Microsoft Windows XP Professional OEM	7.8.2008	2 100,00	2 100,00	1	401-112	Adam Holaň
2751	Microsoft Windows XP Professional OEM	7.8.2008	2 100,00	2 100,00	1	401-112	Adam Holaň
2752	Microsoft Windows XP Professional OEM	7.8.2008	2 100,00	2 100,00	1	401-112	Adam Holaň
2753	Microsoft Windows XP Professional OEM	7.8.2008	2 100,00	2 100,00	1	401-112	Adam Holaň
2754	Microsoft Windows XP Professional OEM	7.8.2008	2 100,00	2 100,00	1	401-112	Adam Holaň
2755	Microsoft Windows XP Professional OEM	7.8.2008	2 100,00	2 100,00	1	401-112	Adam Holaň
2756	Microsoft Windows XP Professional OEM	7.8.2008	2 100,00	2 100,00	1	401-112	Adam Holaň
2757	Microsoft Windows XP Professional OEM	7.8.2008	2 100,00	2 100,00	1	401-112	Adam Holaň
2758	Microsoft Windows XP Professional OEM	7.8.2008	2 100,00	2 100,00	1	401-112	Adam Holaň
2759	Microsoft Windows XP Professional OEM	7.8.2008	2 100,00	2 100,00	1	401-112	Adam Holaň
2760	Microsoft Windows XP Professional OEM	7.8.2008	2 100,00	2 100,00	1	401-112	Adam Holaň
2761	Microsoft Windows XP Professional OEM	7.8.2008	2 100,00	2 100,00	1	401-112	Adam Holaň
2762	Microsoft Windows XP Professional OEM	7.8.2008	2 100,00	2 100,00	1	401-112	Adam Holaň
2763	Microsoft Windows XP Professional OEM	7.8.2008	2 100,00	2 100,00	1	401-112	Adam Holaň

2764	Microsoft Windows XP Professional OEM	7.8.2008	2 100,00	2 100,00	1	401-112	Adam Holaň
2765	Microsoft Windows XP Professional OEM	7.8.2008	2 100,00	2 100,00	1	401-112	Adam Holaň
2766	Microsoft Windows XP Professional OEM	7.8.2008	2 100,00	2 100,00	1	401-112	Adam Holaň
2767	Microsoft Windows XP Professional OEM	7.8.2008	2 100,00	2 100,00	1	401-112	Adam Holaň
2768	Microsoft Windows XP Professional OEM	7.8.2008	2 100,00	2 100,00	1	401-112	Adam Holaň
2769	Microsoft Windows XP Professional OEM	7.8.2008	2 100,00	2 100,00	1	401-112	Adam Holaň
2770	Microsoft Windows XP Professional OEM	7.8.2008	2 100,00	2 100,00	1	401-112	Adam Holaň
2771	Microsoft Windows XP Professional OEM	7.8.2008	2 100,00	2 100,00	1	401-112	Adam Holaň
2772	Microsoft Windows XP Professional OEM	7.8.2008	2 100,00	2 100,00	1	401-112	Adam Holaň
2773	Microsoft Windows XP Professional OEM	7.8.2008	2 100,00	2 100,00	1	401-112	Adam Holaň
2774	Microsoft Windows XP Professional OEM	7.8.2008	2 100,00	2 100,00	1	401-112	Adam Holaň
2775	Microsoft Windows XP Professional OEM	7.8.2008	2 100,00	2 100,00	1	401-112	Adam Holaň
2776	Microsoft Windows XP Professional OEM	7.8.2008	2 100,00	2 100,00	1	401-112	Adam Holaň
2777	Microsoft Windows XP Professional OEM	7.8.2008	2 100,00	2 100,00	1	401-112	Adam Holaň
2778	Microsoft Windows XP Professional OEM	7.8.2008	2 100,00	2 100,00	1	401-112	Adam Holaň
2779	Microsoft Windows XP Professional OEM	7.8.2008	2 100,00	2 100,00	1	401-112	Adam Holaň
2780	Microsoft Windows XP Professional OEM	7.8.2008	2 100,00	2 100,00	1	401-112	Adam Holaň
2781	Microsoft Windows XP Professional OEM	7.8.2008	2 100,00	2 100,00	1	401-112	Adam Holaň
2782	Microsoft Windows XP Professional OEM	7.8.2008	2 100,00	2 100,00	1	401-112	Adam Holaň
2783	Microsoft Windows XP Professional OEM	7.8.2008	2 100,00	2 100,00	1	401-112	Adam Holaň
2784	Microsoft Windows XP Professional OEM	7.8.2008	2 100,00	2 100,00	1	401-112	Adam Holaň
2785	Microsoft Windows XP Professional OEM	7.8.2008	2 100,00	2 100,00	1	401-112	Adam Holaň
2786	Microsoft Windows XP Professional OEM	7.8.2008	2 100,00	2 100,00	1	401-112	Adam Holaň
2787	Microsoft Windows XP Professional OEM	7.8.2008	2 100,00	2 100,00	1	401-112	Adam Holaň
2788	Microsoft Windows XP Professional OEM	7.8.2008	2 100,00	2 100,00	1	401-112	Adam Holaň
2789	Microsoft Windows XP Professional OEM	7.8.2008	2 100,00	2 100,00	1	401-112	Adam Holaň
2790	Microsoft Windows XP Professional OEM	7.8.2008	2 100,00	2 100,00	1	401-112	Adam Holaň
2791	Microsoft Windows XP Professional OEM	7.8.2008	2 100,00	2 100,00	1	401-112	Adam Holaň
2792	Microsoft Windows XP Professional OEM	7.8.2008	2 100,00	2 100,00	1	401-112	Adam Holaň

2793	Microsoft Windows XP Professional OEM	7.8.2008	2 100,00	2 100,00	1	401-112	Adam Holaň
2794	Microsoft Windows XP Professional OEM	7.8.2008	2 100,00	2 100,00	1	401-112	Adam Holaň
2795	Microsoft Windows XP Professional OEM	7.8.2008	2 100,00	2 100,00	1	401-112	Adam Holaň
2796	Microsoft Windows XP Professional OEM	7.8.2008	2 100,00	2 100,00	1	401-112	Adam Holaň
2797	Microsoft Windows XP Professional OEM	7.8.2008	2 100,00	2 100,00	1	401-112	Adam Holaň
2798	Microsoft Windows XP Professional OEM	7.8.2008	2 100,00	2 100,00	1	401-112	Adam Holaň
2799	Microsoft Windows XP Professional OEM	7.8.2008	2 100,00	2 100,00	1	401-112	Adam Holaň
2800	Microsoft Windows XP Professional OEM	7.8.2008	2 100,00	2 100,00	1	401-112	Adam Holaň
2801	Microsoft Windows XP Professional OEM	7.8.2008	2 100,00	2 100,00	1	401-112	Adam Holaň
2802	Microsoft Windows XP Professional OEM	7.8.2008	2 100,00	2 100,00	1	401-112	Adam Holaň
2803	Microsoft Windows XP Professional OEM	7.8.2008	2 100,00	2 100,00	1	401-112	Adam Holaň
2804	Microsoft Windows XP Professional OEM	7.8.2008	2 100,00	2 100,00	1	401-112	Adam Holaň
2805	Microsoft Windows XP Professional OEM	7.8.2008	2 100,00	2 100,00	1	401-112	Adam Holaň
2806	Microsoft Windows XP Professional OEM	7.8.2008	2 100,00	2 100,00	1	401-112	Adam Holaň
2807	Microsoft Windows XP Professional OEM	7.8.2008	2 100,00	2 100,00	1	401-112	Adam Holaň
2808	Microsoft Windows XP Professional OEM	7.8.2008	2 100,00	2 100,00	1	401-112	Adam Holaň
2809	Microsoft Windows XP Professional OEM	7.8.2008	2 100,00	2 100,00	1	401-112	Adam Holaň
2810	Microsoft Windows XP Professional OEM	7.8.2008	2 100,00	2 100,00	1	401-112	Adam Holaň
2811	Microsoft Windows XP Professional OEM	7.8.2008	2 100,00	2 100,00	1	401-112	Adam Holaň
2812	Microsoft Windows XP Professional OEM	7.8.2008	2 100,00	2 100,00	1	401-112	Adam Holaň
2813	Microsoft Windows XP Professional OEM	7.8.2008	2 100,00	2 100,00	1	401-112	Adam Holaň
2814	Microsoft Windows XP Professional OEM	7.8.2008	2 100,00	2 100,00	1	401-112	Adam Holaň
2815	Microsoft Windows XP Professional OEM	7.8.2008	2 100,00	2 100,00	1	401-112	Adam Holaň
2816	Microsoft Windows XP Professional OEM	7.8.2008	2 100,00	2 100,00	1	401-112	Adam Holaň
2817	Microsoft Windows XP Professional OEM	7.8.2008	2 100,00	2 100,00	1	401-112	Adam Holaň
2818	Microsoft Windows XP Professional OEM	7.8.2008	2 100,00	2 100,00	1	401-112	Adam Holaň
2819	Microsoft Windows XP Professional OEM	7.8.2008	2 100,00	2 100,00	1	401-112	Adam Holaň
2820	Microsoft Windows XP Professional OEM	7.8.2008	2 100,00	2 100,00	1	401-112	Adam Holaň
2821	Microsoft Windows XP Professional OEM	7.8.2008	2 100,00	2 100,00	1	401-112	Adam Holaň

2822	Microsoft Windows XP Professional OEM	7.8.2008	2 100,00	2 100,00	1	401-112	Adam Holaň
2823	Microsoft Windows XP Professional OEM	7.8.2008	2 100,00	2 100,00	1	401-112	Adam Holaň
2824	Microsoft Windows XP Professional OEM	7.8.2008	2 100,00	2 100,00	1	401-112	Adam Holaň
2825	Microsoft Windows XP Professional OEM	7.8.2008	2 100,00	2 100,00	1	401-112	Adam Holaň
2826	Microsoft Windows XP Professional OEM	7.8.2008	2 100,00	2 100,00	1	401-112	Adam Holaň
2827	Microsoft Windows XP Professional OEM	7.8.2008	2 100,00	2 100,00	1	401-112	Adam Holaň
2828	Microsoft Windows XP Professional OEM	7.8.2008	2 100,00	2 100,00	1	401-112	Adam Holaň
	Celkem		4 413 827,40	4 413 827,40			

Příloha

Příloha č. 2 k usnesení RM Karviné č. 3455

Inventární číslo	Název majetku	Datum zařazení	Požizovací hodnota	zůstatková cena účetní	Místnost	Odpovědná osoba - jméno	Skupina
2360	Vmware View Premier bundle 100 pack	9.12.2009	527 459,17	26 372,00	401-114	Mgr. Radek Vojkůvka	13
2361	Windows Pro SNGL Upgrd/SA Pack MVL promo	22.12.2009	1 788 570,00	89 428,00	401-114	Mgr. Radek Vojkůvka	13
2378	Multilicence VMware View 4 Premium	15.4.2011	1 058 400,00	52 920,00	401-114	Mgr. Radek Vojkůvka	13
1105	IPS SONDA HP TIPPINGPOINT 110 IPS	16.2.2011	250 686,00	103 704,00	401-114	Mgr. Radek Vojkůvka	22
1106	Zálohovací knihovna IBM ULTRIUM 5	21.2.2011	372 535,00	154 119,00	219-304A	Mgr. Radek Vojkůvka	22
910072	IBM blade center + blade servery	29.7.2008	3 622 190,89	1 380 593,89	401-114	Mgr. Radek Vojkůvka	22
Celkem			7 619 841,06	1 807 136,89			

Příloha

Příloha č. 1 k usnesení RM Karviné č. 3456

VÝKAZ POSVAŽNĚNÍ A NUMÉRIČNÍ STAVU ÚČAJU KATASTRU NEMOVITOSTÍ														
Dobavání star				Nový stav										
Dobavání pozemku (číslo územní)	Výměra pozemku		Druh pozemku	Číslo pozemku	Výměra pozemku		Druh pozemku	Typ stavby	Zob. číslo výhledu	Průměr na územní plánování pozemků (číslo územní)		Druh stavby		Plošná část
	ha	m ²			ha	m ²				ha	m ²	ha	m ²	
700									700			10001		

Druh věcného břemene: Právo zřízení, užívání a užívání zprávněnou plochu s účinkem komunikace

Durand: 819 - Podle listiny

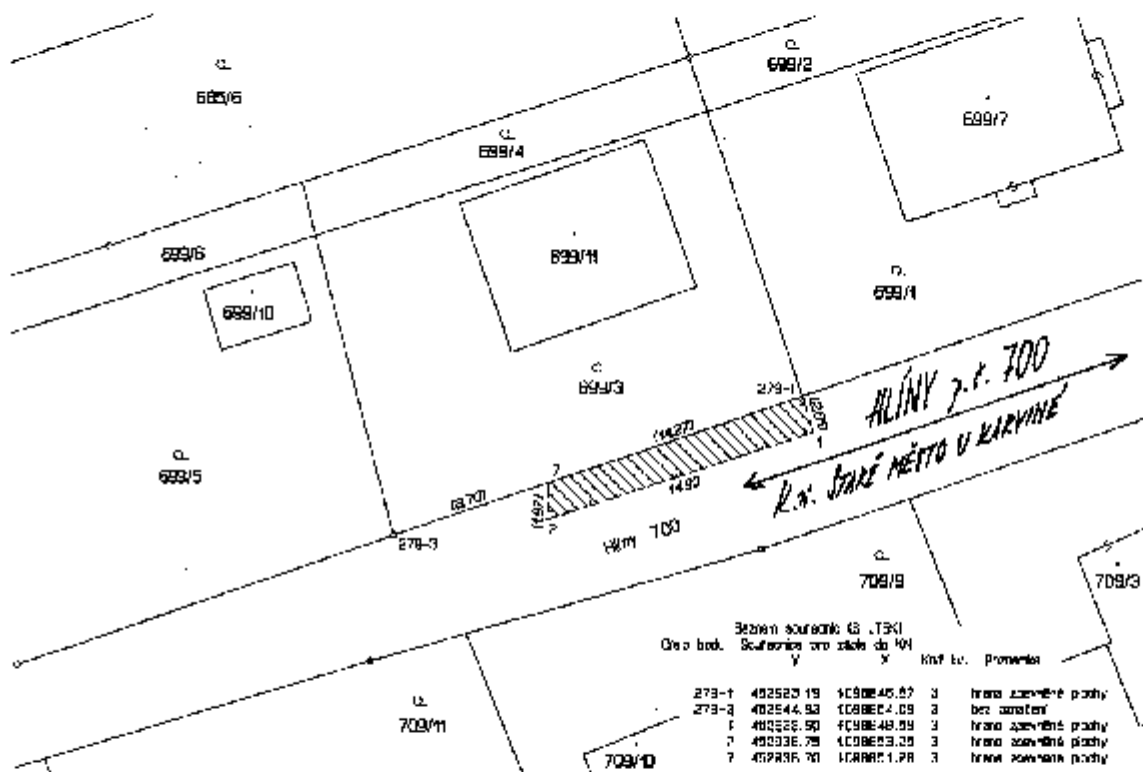

GEOMETRICKÝ PLÁN PRO vymáčení rozahy věcného břemene k částce pozemku	Geometrický plán ověřený odbornými zeměměřiči inženýry	Státní územní ústav odbornými zeměměřiči inženýry
		Jméno příjmení: Ing. Josef Nikolaj
	Číslo příkazu, veškeré údaje oprávněným zeměměřiči inženýry: 1692/1997	Číslo příkazu, veškeré údaje oprávněným zeměměřiči inženýry:
	Dne: 24.1.2014 Datum: 3/2014	Číslo Datum:
	Neobsahuje a přesně odpovídá právním předpisům.	Tento projekt je nepovinně geometrický plán, v němž nejsou podrobně zakresleny v dokumentaci katastrálního úřadu.
Výkon provedl: Ing. Josef Nikolaj Hlavní 834/B 753 01 Karviná-Fryšták Číslo územní: 1547-5/2014	Katastrovní územní plán s občasnými přílohami	Územní ústav odbornými zeměměřiči inženýry
Město: Karviná		
Obec: Karviná	Halina ZAMARSKA	
Kat. územní: Staré Město u Karviné	29-01-2014	
Mapový list: DKM		
Právní vztahy: Právní vztahy k pozemku, který je předmětem zřízení věcného břemene		
Právní vztahy: Právní vztahy k pozemku, který je předmětem zřízení věcného břemene		

Příloha

Příloha č. 1 k usnesení RM Karviné č. 3457

Nově uzavřené nájemní smlouvy v domech s pečovatelskou službou				
Jméno a příjmení, rok nar., doporučeno OSo ze dne __, žádost ze dne ____	Návrh na uzavření NS k obecnímu bytu, kvalita bytu	Velikost bytu	Nájem od	Výše nájemného v Kč za m ²
Jiřina Witoszková, r. [redacted] Vítězslav Witoszek, r. [redacted] OSo z 28.01.2014, žádost z 29.05.2006	[redacted] [redacted] standard (bývalá I. kategorie)	0+2	15.3.2014	50,02
Anna Blašková, r. [redacted] OSo z 28.01.2014, žádost z 19.07.2006	[redacted] [redacted] standard (bývalá I. kategorie)	0+1	15.3.2014	50,02

Dodatek č. 4

Mandátní smlouvy č. OS 209/032876/2008/OSM/Ga

O obstarávání správy, údržby a oprav budov, společných částí domů, bytů a nebytových prostor, popřípadě pozemků a o výkonu dalších práv a povinností uzavřené ve smyslu ustanovení § 566 a následujících zákona č. 513/1991 Sb., Obchodního zákoníku, ve znění pozdějších předpisů

MMK/SML/40/2008

1. statutární město Karviná

adresa: Fryštátská 72/1, 733 24 Karviná-Fryštát
zastoupeno: Tomáš Hanzlem, primátorem města
bankovní spojení: Česká spořitelna, a.s., pobočka Karviná
č. účtu: 4335262/0800
IČ: 00297534
DIČ: CZ00297534

dále jen „vlastník“ nebo „mandant“ na straně jedné

a

2. BYTservis-slужby, spol. s r.o.

registrovaný v obchodním rejstříku Krajského soudu v Ostravě, oddíl a vložka C 5192

se sídlem: Karviná-Ráj, Prameny 603/24
jednající: Renáta Otrubová, jednatel
IČ: 47670860
DIČ: CZ47670860
bankovní spojení: Komerční banka, a.s.
č. účtu: 18308791/0100

dále jen „správce“ nebo „mandatář“ na straně druhé

I.

Smluvní strany se dohodly na uzavření dodatku č. 4 k mandátní smlouvě č. OS 209/032876/2008/OSM/Ga uzavřené dne 30.05.2008 ve znění dodatku č. 1 ze dne 11.10.2010, dodatku č. 2 ze dne 27.01.2011 a dodatku č. 3 ze dne 05.08.2013 (dále jen „mandátní smlouva“). Mandátní smlouva se mění a doplňuje následovně:

V části C „Další ujednání“ se text článku XI. „Výběrová řízení“ nahrazuje tímto textem:

XI.

Výběrová řízení

1. Jmenovité akce zahrnuté do schváleného finančního a věcného plánu údržby a jiné zakázky prováděné třetími osobami a určené k plnění předmětu této smlouvy podléhají postupu podle zákona č. 137/2006 Sb., o veřejných zakázkách v platném znění a není-li touto smlouvou dále stanoveno jinak rovněž vydané směrnici Magistrátu města Karviné k aplikaci zákona o veřejných zakázkách.
2. Zadavatelem veřejné zakázky určené k plnění předmětu této smlouvy je vlastník, nestanoví-li právní předpis jinak.
3. Vlastník tímto zmocňuje správce, aby u jmenovitých akcí zahrnutých do schváleného finančního a věcného plánu údržby jeho jménem uzavíral smlouvy na realizaci veřejných zakázek malého rozsahu následujícím způsobem:
 - a) U veřejné zakázky do 200 000,- Kč (bez DPH) správce zajišťuje přímé zadání zakázky.
 - b) Uzavření smlouvy na realizaci veřejné zakázky malého rozsahu nad 200 001,- Kč (bez DPH) je správce povinen vždy předem projednat s vedoucí Odboru majetkového Magistrátu města Karviné (dále jen „OM“) a příslušným uvolněným funkcionářem, kterým zašle k odsouhlasení seznam nejméně 3 vhodných dodavatelů. Odsouhlaseným dodavatelům zašle správce výzvu k podání nabídek. Nabídky musí být správci doručeny v uzavřených obálkách do lhůty stanovené v nabídce. Nabídky budou otevřeny za účasti nejméně tříčlenné komise jmenované správcem. Správce vyhodnotí doručené nabídky, zjednání komise sepíše Protokol o jednání o výběru dodavatele a navrhne vlastníkově schválení nejvhodnějšího dodavatele včetně zdůvodnění jeho výběru. Výběr dodavatele podléhá schválení vedoucí OM. Smlouvu s vybraným dodavatelem uzavře správce po písemném schválení vybraného dodavatele vedoucí OM.
4. Veřejné zakázky malého rozsahu musí být zadávány dle ustanovení § 6 zákona č. 137/2006 Sb., o veřejných zakázkách ve znění pozdějších předpisů, a to zejména v souladu se zásadami transparentnosti, rovného zacházení a zákazu diskriminace.

II.

Smluvní strany konstatují, že v tomto dodatku nejsou žádná slova opravována nebo přepisována.

V ostatních ustanoveních se mandátní smlouva nemění a zůstává v platnosti.

Smluvní strany prohlašují, že si tento dodatek před jeho podpisem řádně přečetly, a že byl uzavřen po vzájemném projednání, podle jejich pravé vůle, určitě, vážně a srozumitelně, nikoliv v tísní za nápadně nevýhodných podmínek.

Tento dodatek se vyhotovuje ve dvou vyhotoveních s platností originálu, z nichž každý účastník obdrží jedno vyhotovení.

Smluvní strany potvrzují správnost a autentičnost tohoto dodatku svými podpisy.

V Karviné.....

.....

Tomáš Hanzel

primátor města Karviné

V Karviné.....

.....

Renáta Otrubová

jednatel společnosti
BYTservis-slужby, spol. s r.o.

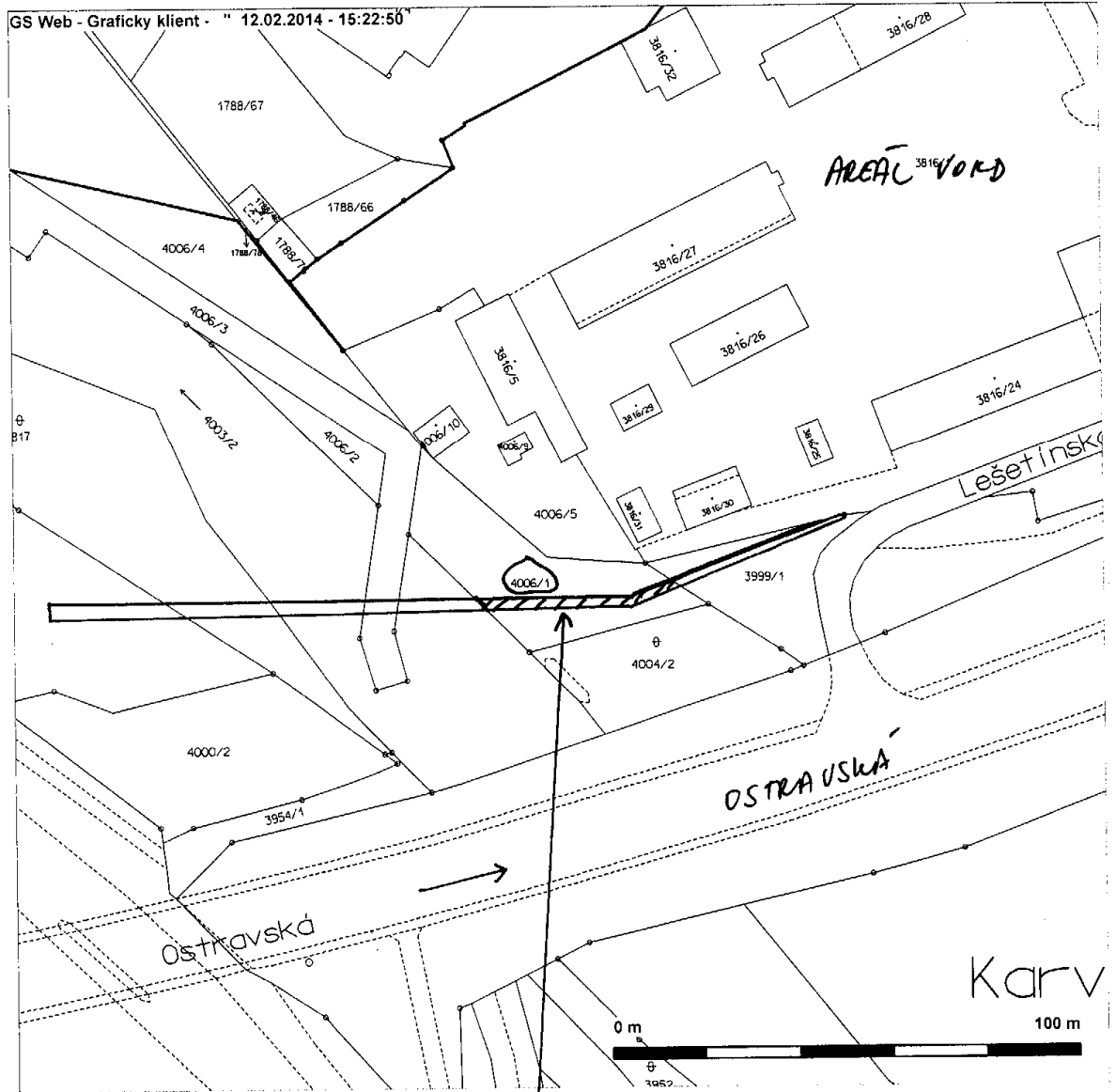

ZÁBOR POZEMKU NA DOBU VÝSTAVBY

Příloha č. 1 k usnesení RM Karviné č. 3461

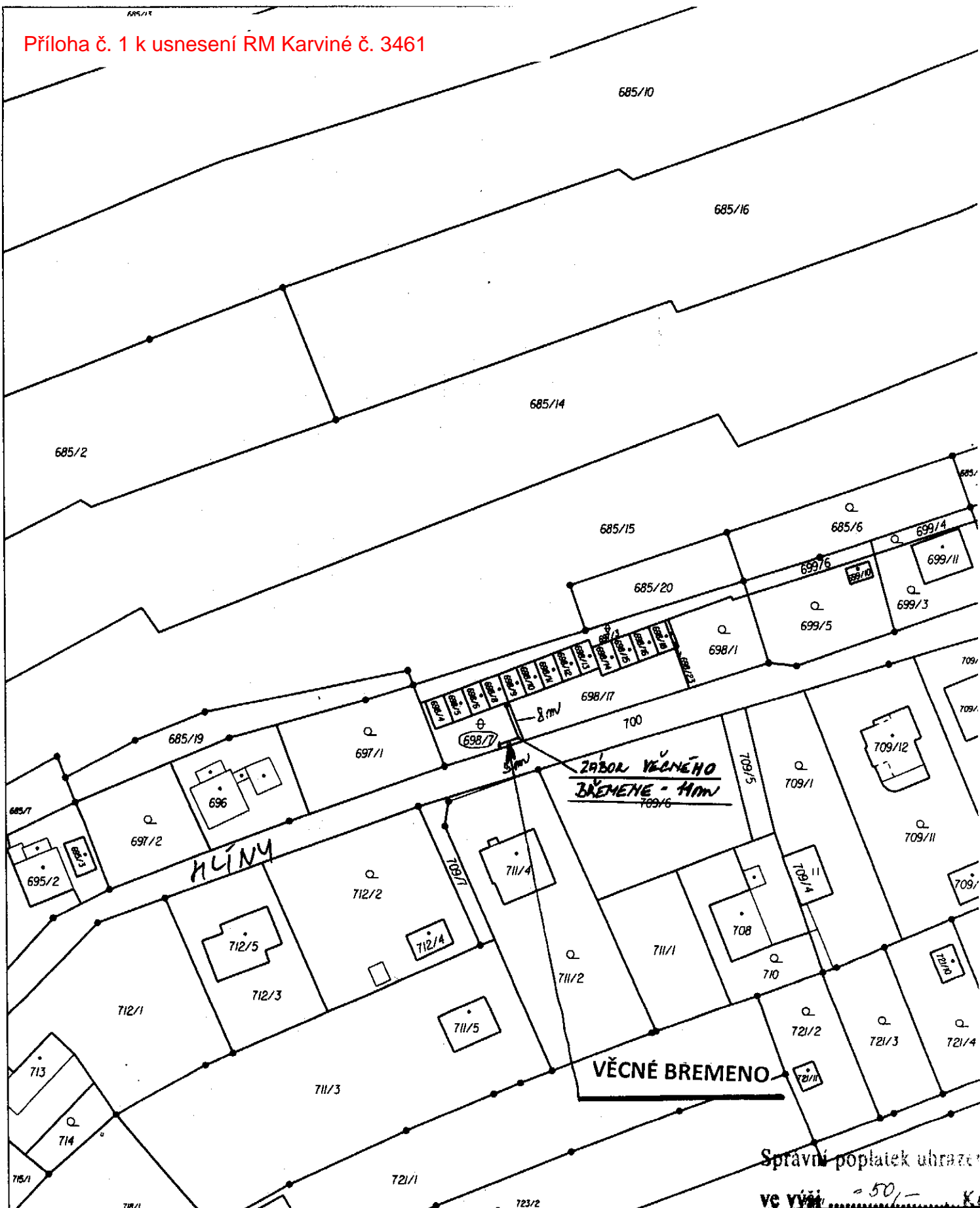

Správní poplatek uhraděn ve výši 50,- Kč

Katastrální úřad pro Moravskoslezský kraj, Katastrální pracoviště Karviná	Okres Karviná	Obec Karviná
Kat. území Staré Město u Karviné	Mapový list č. BOHUMÍN 1-9/24	Měřítko 1:1000
KOPIE KATASTRÁLNÍ MAPY		
Stav k 9. 12. 2013, 10:45:05	Vyhotovil Kijonková Vlasta	Dne 09.12.2013 10:45:05

Podpis *Kijonková*
Číslo 70-2145/2013-503
Rozítko

Příloha č. 2 k usnesení RM Karviné č. 3461

GS Web - Grafický klient - " 12.02.2014 - 15:27:06

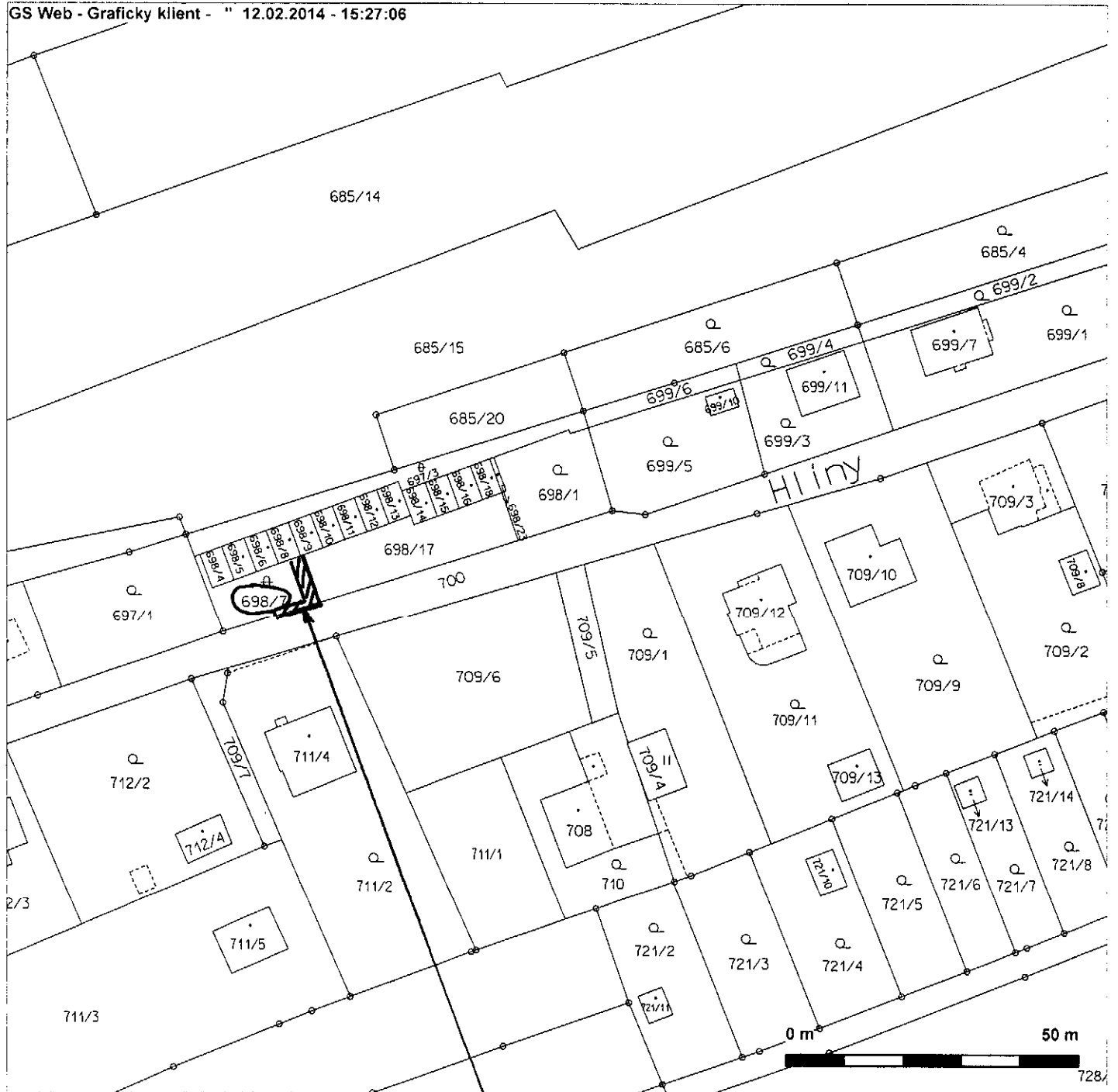

ZÁBOR POZEMKU NA DOBU VÝSTAVBY

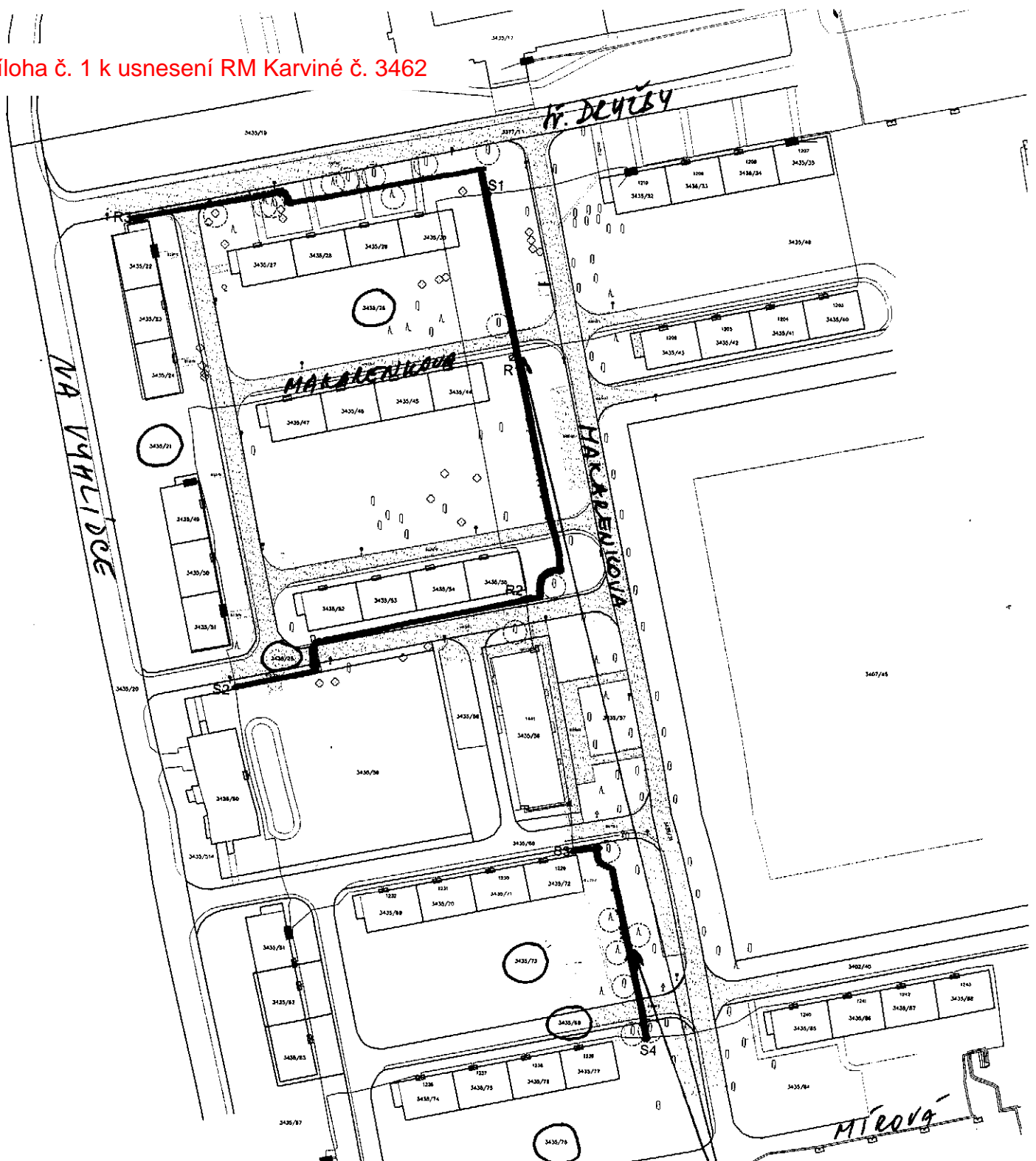

LEGENDA:

- STÁVAJÍCÍ PODZEMNÍ VEDENÍ NN 0,4kV - ČEZ
- PROJEKTOVANÁ POJISTKOVÁ SKŘÍŇ (R) - ČEZ
- PROJEKTOVANÁ KABELOVÁ SPOJKA NN (S) - ČEZ
- ŘÍZENÝ PROTLAK
- OCHRANNÉ PÁSMO STROMŮ, 3M OD KMENE STROMŮ

VĚCNÉ BŘEMENO

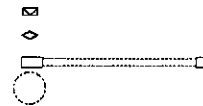

KATASTRÁLNÍ ÚZEMÍ: Karviná-město

NÁZEV STAVBY: Karviná tř. Družby přel. NNk RPG Byty

FORMÁT: A3

MĚŘÍTKO: 1: 1000



.....
Budoucí povinná

.....
Budoucí oprávněná

Příloha č. 1 k usnesení RM Karviné č. 3463

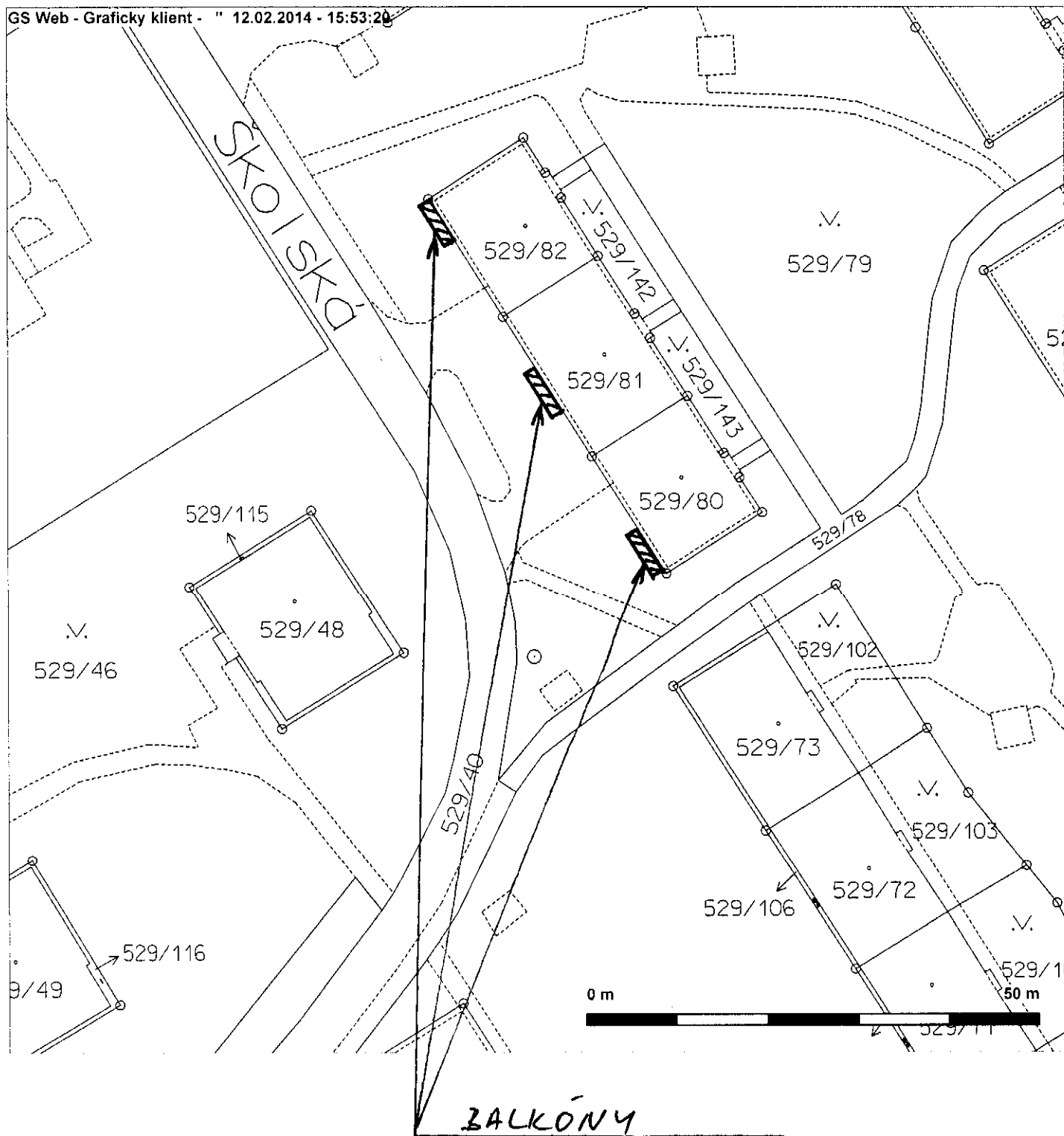

Příloha č. 2 k usnesení RM Karviné č. 3463

Smlouva o právu provést stavbu spočívající v umístění 3 ks balkónů (dále jen stavba) nad částmi pozemku p. č. 529/79 o celkové výměře cca 18 m² v katastrálním území Ráj, obec Karviná, uzavřena mezi statutárním městem Karviná (dále též město) a Bytovým družstvem Školská 460/461/462, se sídlem Školská 462/60, Ráj, Karviná, PSČ 734 01, IČ 28603435 (dále též investor) v souladu s § 86 odst. 2 písm. a) a § 110, odst. 2 písm. a) stavebního zákona v platném znění, bude sloužit jako doklad prokazující právo založené smlouvou provést stavbu 3 ks balkónů na domě čp/čo 460/64, 461/62, 462/60, ul. Školská, Karviná - Ráj a bude obsahovat mimo jiné tyto podmínky:

- investor se zavazuje při umístění a realizaci stavby dodržet všechny podmínky dle platných právních předpisů opravňujících k umístění a užívání stavby
- investor se zavazuje před zahájením stavby projednat technické provedení stavby s Odborem majetkovým Magistrátu města Karviné, oddělením provozu a údržby
- investor se zavazuje budoucí stavbu udržovat ve stavu způsobilém k užívání
- kterákoliv ze smluvních stran může smlouvu vypovědět v případě, že druhá smluvní strana jakýmkoliv způsobem poruší smlouvu a přes písemné upozornění první smluvní strany nezjedná nápravu ve lhůtě uvedené v upozornění o porušení smlouvy nebo v případě, že stavba nebude realizována.

Příloha č. 1 k usnesení RM Karviné č. 3464

Seznam pozemků

p. č.	katastrální území	délka sítě na pozemku v bm
2417/73	Karviná-město	4
3988/6	Karviná-město	10
2715/367	Karviná-město	5
2715/151	Karviná-město	3
2715/133	Karviná-město	4
2715/144	Karviná-město	2
2715/146	Karviná-město	2
2417/7	Karviná-město	3
2417/61	Karviná-město	2
620/62	Karviná-město	2
758	Karviná-město	8
865	Karviná-město	8
867/1	Karviná-město	9
873/1	Karviná-město	2
874	Karviná-město	6
905/1	Karviná-město	30
3264/12	Karviná-město	6
3431/1	Karviná-město	10
3469/6	Karviná-město	11
3493/1	Karviná-město	3
3495	Karviná-město	3
3508/1	Karviná-město	3
620/62	Karviná-město	3
758	Karviná-město	8
865	Karviná-město	8
867/1	Karviná-město	9
873/1	Karviná-město	2
874	Karviná-město	6
3264/12	Karviná-město	6
3276/1	Karviná-město	10
3469/6	Karviná-město	11
3493/1	Karviná-město	3
3508/1	Karviná-město	3
646/2	Karviná-město	6
915/6	Karviná-město	81
915/11	Karviná-město	257
915/25	Karviná-město	2
915/31	Karviná-město	74

915/34	Karviná-město	3
915/64	Karviná-město	28
915/69	Karviná-město	3
915/75	Karviná-město	33
915/77	Karviná-město	7
915/87	Karviná-město	54
915/100	Karviná-město	39
915/130	Karviná-město	48
915/132	Karviná-město	2
915/135	Karviná-město	14
915/192	Karviná-město	3
3166/3	Karviná-město	11
3171	Karviná-město	10
2141/3	Karviná-město	10
3264/1	Karviná-město	8
3194/1	Karviná-město	78
3194/2	Karviná-město	18
3198/1	Karviná-město	7
3221/21	Karviná-město	23
3221/29	Karviná-město	3
3241/1	Karviná-město	5
3242/10	Karviná-město	6
1105/7	Karviná-město	13
1105/21	Karviná-město	31
1105/83	Karviná-město	55
1712/1	Karviná-město	26
1712/5	Karviná-město	6
1748/1	Karviná-město	52
3988/2	Karviná-město	13
3275	Karviná-město	2

Příloha č. 1 k usnesení RM Karviné č. 3467

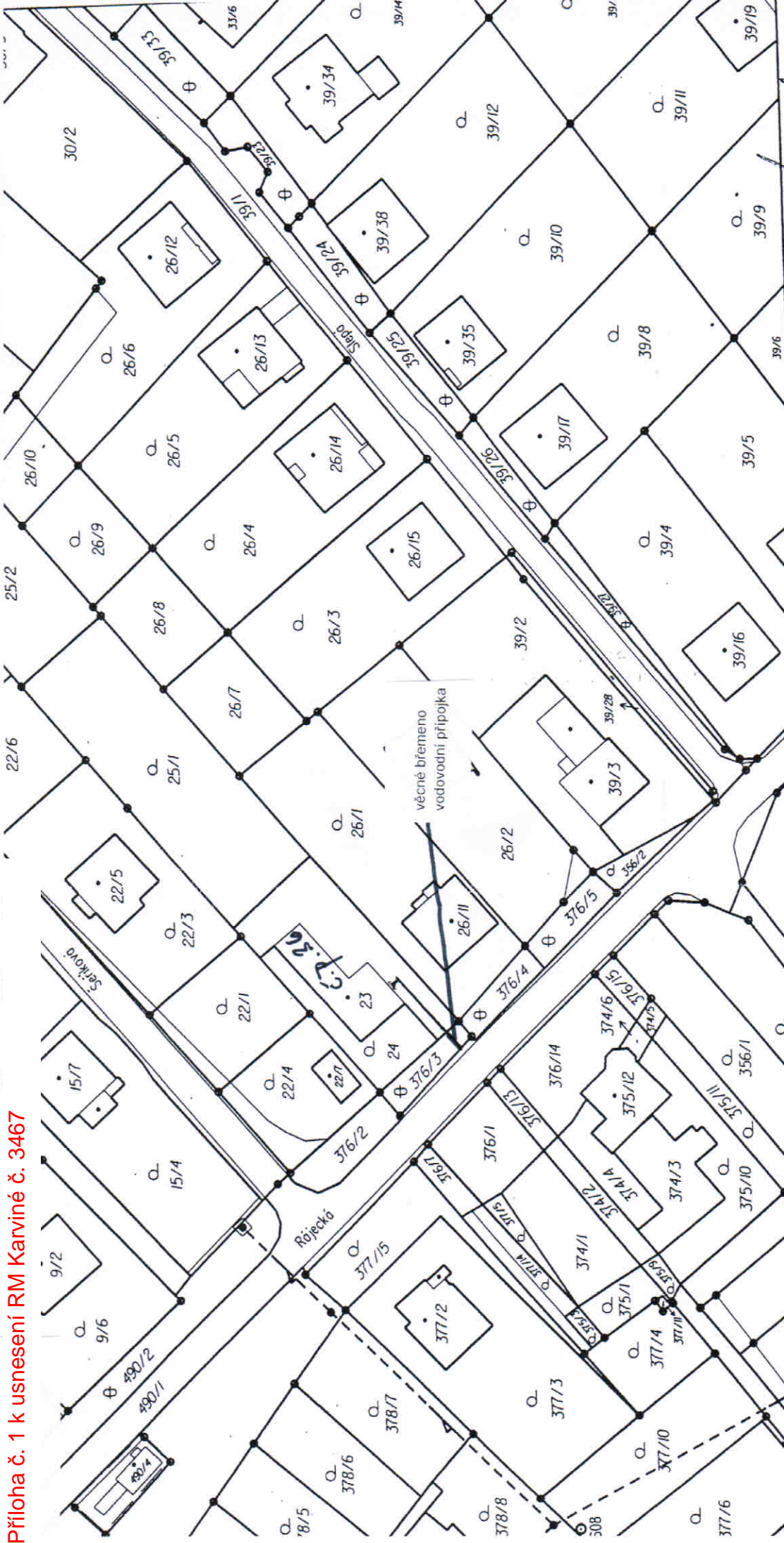

Podpis *Devec*
 Číslo *270/2013-88*
 Razítko

Obec Karviná	Okres Karviná	Katastrální úřad pro Moravskoslezský kraj Katastrální pracoviště Karviná
Měřítko 1:1000	Mapový list č. OSTRAVA 0-1/22	Kat. území Ráj

KOPIE KATASTRÁLNÍ MAPY

Dne 18.03.2013 09:28:34

Vyhotovil
Kučerová Marcela

Stav k 19.3.2013 00:00:00

Správní poplatek vbrazen

ve výši Kč⁵⁸
372/6

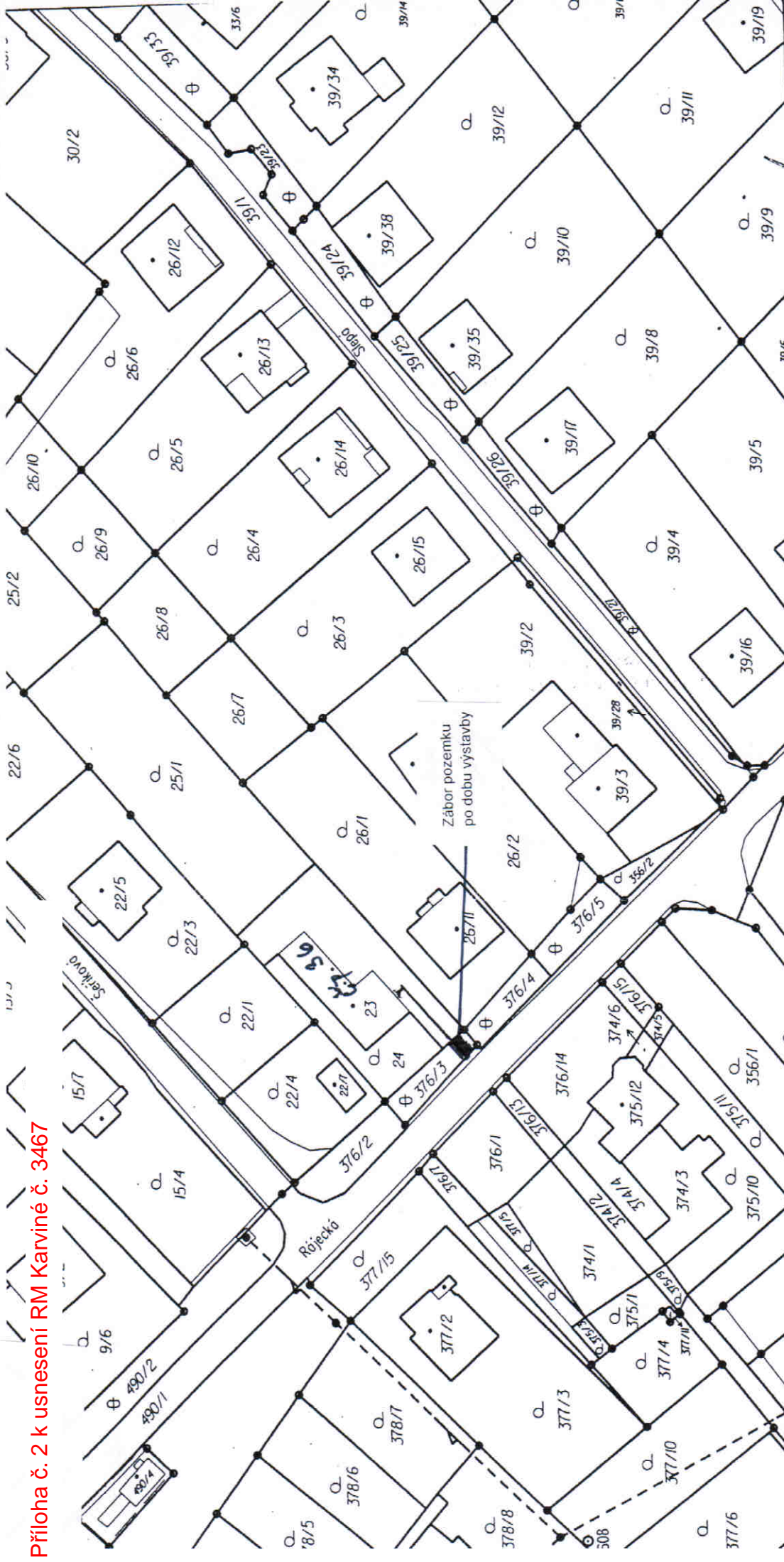

Podpis	Číslo	Razítko
<i>Dejka</i>	520/2013-82	Katastrální úřad pro Moravskoslezský kraj Katastrální pracoviště Karviná
Obec	Okres	Měřítko
Karviná	Karviná	1:10000
Mapový list č.		Mapový list č.
OSTRAVA 0-1/22		OSTRAVA 0-1/22
Katastrální úřad pro Moravskoslezský kraj Katastrální pracoviště Karviná		Kat. území
Ráj		Ráj
Vyhotovil	Stav k	Dne
Kučerová Marcela	18.03.2013 09:28:34	18.03.2013 09:28:34

KOPIE KATASTRÁLNÍ MAPY

Správní poplatek uhrazen

ve výši Kč⁵⁰

Příloha

Příloha č. 1 k usnesení RM Karviné č. 3473

Návrh na provedení rozpočtových opatření

údaje v Kč

text	zdroje	výdaje
------	--------	--------

Zapojení náhrad od pojišťovacího ústavu za pojistné události.

Nedaňové příjmy - přijaté vratky a ostatní nedaňové příjmy	47 669,00	
Odbor majetkový - výdaje bytového fondu prostřed. BYTservisu, s.r.o.		37 769,00
Odbor majetkový - provoz a údržba budov		8 325,00
Odbor majetkový - veřejné prostranství		1 575,00

Přesun mezi závaznými ukazateli.

Odbor majetkový - Vybudování chodníku na ul.Polské		-3 012 206,04
Odbor majetkový - Oprava stávající kanalizace na ul. Studentské podél č. p. 941-949		-1 800 000,00
Odbor majetkový - Regenerace zahrady MŠ Olbrachtova		50 820,00
Odbor majetkový - Komerční banka-rozmístění pracovišť MMK		4 761 386,04

Zapojení příjmů z úhrad od zákonných zástupců dětí.

Nedaňové příjmy - přijaté vratky a ostatní nedaňové příjmy	91 500,00	
Odbor rozvoje - Ozdravné pobyty		91 500,00

Celková výše navržených rozpočtových úprav	139 169,00	139 169,00
---	-------------------	-------------------



DOHODA O SDÍLENÝCH VÝDAJÍCH v rámci projektu „III. polsko-česká odborná setkání“, registrační číslo projektu: PL.3.22/3.3.05/13.04098

statutární město Karviná

se sídlem Fryštátská 72/1, 733 01 Karviná, IČO: 00297534, DIČ: CZ00297534
zastoupen Ing. Lukášem Raszykem, náměstkem primátora
na základě: plné moci ze dne 02.09.2013
číslo účtu: 5331482/0800, vedený u České spořitelny, a.s.

(dále též jen „Partner Karviná“),

a

statutární město Havířov

se sídlem Svornosti 86/2, 736 01 Havířov, IČO: 00297488, DIČ: CZ00297488
zastoupen Ing. Eduardem Heczkiem, náměstkem primátora
na základě: Usnesení z 67. schůze Rady města Havířova, konané dne 02.10.2013
číslo účtu: 1721604319/0800, vedený u České spořitelny, a.s.

(dále též jen „Partner Havířov“),

uzavírají po vzájemném projednání tuto **Dohodu o sdílených výdajích v rámci projektu „III. polsko-česká odborná setkání“, registrační číslo projektu: PL.3.22/3.3.05/13.04098, který je podpořen (dále jen „Dohoda“):**

I. Účel dohody

1. *Partner Karviná a Partner Havířov* mezi sebou uzavírají *Dohodu*, za účelem specifikace sdílených výdajů, v rámci veřejné zakázky malého rozsahu na poskytnutí dodávky s názvem: a) Aplikace pro prezentaci rozvojových oblastí měst Havířov, Karviná a Jastrzębie-Zdrój na zařízení android a Apple iPad2 a novějších. b) Prezentace WEB prezentující města rozvojových oblastí Havířov, Karviná, Jastrzębie – Zdrój pro prohlížeče na PC a mobilních zařízení (dále jen „*Veřejná zakázka*“). *Veřejná zakázka* je vyhlašována pro potřeby projektu „III. polsko-česká odborná setkání“, registrační číslo projektu: PL.3.22/3.3.05/13.04098, který je spolufinancován z prostředků Evropského fondu pro regionální rozvoj v rámci Operačního programu přeshraniční spolupráce Česká republika – Polská republika 2007-2013 prostřednictvím Euroregionu Těšínské Slezsko (dále jen „*Operační program*“).

2. Sdílené výdaje jsou použity v souladu s Příručkou pro příjemce dotace v aktuálním znění, vydané pro potřeby příjemců v rámci Operačního programu (dále jen „Příručka pro příjemce“).

II.

Specifikace sdílených výdajů

1. Sdílené výdaje se týkají *Veřejné zakázky*, která se skládá ze dvou částí:
 - a) Aplikace pro prezentaci rozvojových oblastí měst Havířov, Karviná a Jastrzębie –Zdrój na zařízení android a Apple iPad 2 a novějších
 - b) Prezentace WEB prezentující města rozvojových oblastí Havířov, Karviná a Jastrzębie-Zdrój pro prohlížeče na PC a mobilních zařízeních.
2. Předpokládaná celková hodnota *Veřejné zakázky* činí cca 304.150,- Kč bez DPH, z toho hodnota jednotlivých dílčích částí je následující:
část a) 252 800,00 Kč bez DPH,
část b) 51 350 Kč bez DPH.
3. Smluvní strany se dohodly, že skutečná výše celkové částky a částek za jednotlivé dílčí části dodávky budou uvedeny v písemném dodatku k této dohodě, který smluvní strany uzavřou po zadání *Veřejné zakázky*.

III.

Zúčtovací vztahy Partnera Karviná a Partnera Havířov

1. Všechny sdílené výdaje budou zaplacený dodavateli dodávky, v souladu s *Příručkou pro příjemce, Partnerem Havířov*, na základě předložených faktur dodavatelem dodávky. Konkrétně bude tento bod upřesněn ve Smlouvě o dílo s vybraným dodavatelem dodávky, kterou uzavře *Partner Havířov* s vybraným dodavatelem dodávky.
2. *Partner Karviná* se zavazuje, že následně, kdy zaplatí *Partner Havířov* sdílené výdaje dodavateli dodávku týkající se části b) prezentace WEB prezentující města rozvojových oblastí Havířov, Karviná a Jastrzębie-Zdrój pro prohlížeče na PC a mobilních zařízeních v plné výši, zaplatí *Partneru Havířov Partner Karviná* tyto výdaje. Pro provedení platby *Partneru Havířov Partnerem Karviná* je nutné, aby byly předloženy *Partnerem Havířov Partneru Karviná*: faktura za poskytnutí dodávky týkající se části b) prezentace WEB prezentující města rozvojových oblastí měst Havířov, Karviná a Jastrzębie-Zdrój pro prohlížeče na PC a mobilních zařízeních, doklad o zaplacení faktury *Partnerem Havířov* (výpis z běžného účtu nebo obdobný doklad prokazující úhradu peněžních prostředků) a výzva k úhradě podepsaná oprávněným zástupcem *Partnera Havířov*.

3. *Partner Karviná* použije finanční prostředky na účet *Partnera Havířov* ve lhůtě do 30 dnů od doručení požadovaných dokladů od *Partnera Havířov* uvedených v bodě III. 2. Všechny faktury budou vyplaceny v CZK.

IV. Závěrečná ujednání

1. Tato dohoda nabývá platnosti a účinnosti dnem podpisu posledního z partnerů.
2. Tato dohoda je vyhotovena ve čtyřech stejnopisech s platností originálu, přičemž každý z partnerů obdrží po dvou vyhotoveních této dohody.

V Karviné dne

V Havířově dne

statutární město Havířov
Ing. Eduard Heczko
náměstek primátora

statutární město Karviná
Ing. Lukáš Raszyk
náměstek primátora